



GRANDES OPÇÕES DO PLANO
2014 - 2017

ORÇAMENTO
2014

MAPA DE PESSOAL
2014



Índice

Introdução	3
Grandes Opções do Plano.....	7
 <u>Mapas :</u>	
Grandes Opções do Plano.....	12
Resumo do Plano Plurianual de Investimentos.....	19
Plano Plurianual de Investimentos.....	20
Resumo do Plano de Atividades Municipal.....	25
Plano de Atividades Municipal.....	27
Resumo do Orçamento.....	33
Resumo das Receitas e das Despesas.....	34
Orçamento da Receita.....	39
Orçamento da Despesa.....	48
Mapa de Pessoal.....	59

Introdução

A Câmara Municipal de Ferreira do Alentejo vê, pelo quinto ano consecutivo (desde 2010 que assim é!!), as transferências financeiras da Administração Central diminuídas em mais 200.000,00 € (duzentos mil euros). O Estado transferirá, em 2014, menos 1.000.000,00 € (um milhão de euros) do que transferia em 2010.

Numa autarquia do interior do país, com a já conhecida dificuldade em gerar receitas próprias, na atual conjuntura económica e financeira, o cenário de dependência quase exclusiva do Orçamento Municipal dessas transferências atinge ainda maiores proporções. Qualquer diminuição dessa importante receita condiciona fortemente a atividade municipal.

Continuaremos a honrar os compromissos assumidos ao longo das últimas duas décadas, nomeadamente com a amortização e pagamento de juros de empréstimos, que anualmente perfazem a quantia de 1.000.000,00 € (um milhão de euros). Será assim até final do mandato em 2017.

Neste Orçamento de 2014 e Grandes Opções do Plano 2014-2017 continuaremos a apoiar as Freguesias, no âmbito dos protocolos de delegação de competências, mantendo os valores executados no ano anterior. As Freguesias são e serão uma prioridade na estratégia de desenvolvimento do nosso território.

Os Recursos Humanos, os Transportes, a Energia, a Água e o Saneamento, e a manutenção e conservação dos espaços coletivos, representam, como todos sabemos, uma importante fatia (quase 50%) do Orçamento Municipal, o que condiciona de sobremaneira a atividade municipal.

Considerando estes constrangimentos e dificuldades, tem sido preocupação da Câmara Municipal de Ferreira do Alentejo nos últimos anos promover uma “política” de confiança e esperança no nosso Concelho.

Continuaremos a apostar no desenvolvimento económico do nosso concelho, nomeadamente com a dinamização do Ninho de Empresas, que tem criado e continuará a criar oportunidades para o empreendedorismo e valorização das potencialidades endógenas, bem como contribuirá, estamos certos disso, para a captação de investimentos privados, geradores de riqueza e criadores de emprego para o nosso território.

A Câmara Municipal de Ferreira do Alentejo tem, nos últimos anos, sabido utilizar as comparticipações financeiras da União Europeia para que muitos projetos se tornassem realidade.

No Orçamento de 2014 e Grandes Opções do Plano 2014-2017, a conclusão dos vários projetos comparticipados pelo QREN (Quadro de Referência Estratégica Nacional - 2007-2013) que se encontra em fase de encerramento, continuam a ter um grande peso no Plano Plurianual de Investimentos.

Destacamos a continuação do RUFA (Requalificação Urbana de Ferreira do Alentejo) Requalificação Urbana da Entrada Leste e do Largo da Restauração de 1640 e a conclusão do Museu de Arte Sacra, em Ferreira do Alentejo, o PRODIVE (Odivelas) e o PROSAMAR (Santa Margarida do Sado), projetos ainda financiados pelo QREN.

Estaremos atentos às novas possibilidades/oportunidades que o novo quadro comunitário de apoio trará - Quadro Estratégico Comum – Portugal 2020.

No âmbito do programa “Ferreira Sustentável”, procederemos à instalação de novas ETAR’S, entretanto adquiridas, e que, com toda a certeza, contribuirão para uma melhoria significativa da qualidade de vida das populações que irão servir, assim como darão um enorme contributo para a sustentabilidade ambiental.

A Requalificação do Posto da GNR e o consequente regresso das forças de segurança à sede de concelho será uma realidade em 2014. A obra já se encontra a decorrer prevendo-se a sua conclusão para o 3º Trimestre de 2014 sendo o maior investimento inscrito neste orçamento, que resulta de protocolo com o Ministério da Administração Interna.

Numa altura de grandes dificuldades, continuaremos, com grande empenho, a desenvolver o programa “Ferreira Solidária” nas suas várias vertentes e a prestar o apoio social aos mais carenciados.

Apesar da situação social e económica ser muito desfavorável, complexa e sem fim à vista, não podemos “baixar os braços” e as autarquias locais, mais próximas das pessoas, têm a obrigação de transmitir esperança e confiança no futuro.

A Câmara Municipal de Ferreira do Alentejo continuará a promover o território municipal, tendo por base a estratégia “FERREIRA DO ALENTEJO NO CENTRO DO QUE É IMPORTANTE/CAPITAL DO AZEITE”, cujas potencialidades começaram a ser devidamente reconhecidas e aproveitadas, sendo o volume de investimentos privados dos últimos anos a prova de que estamos no caminho certo.

Continuaremos a dar o nosso contributo para o desenvolvimento social, económico e cultural do nosso concelho, com a mesma determinação e o rigor de sempre, pois só assim poderemos superar as dificuldades que enfrentamos diariamente e sempre com o objetivo primeiro de servir as pessoas, JUNTOS PELA NOSSA TERRA!

O Presidente do Órgão Executivo

Em 16 de dezembro de 2013





GRANDES OPÇÕES DO PLANO 2014 - 2017





MUNICÍPIO DE FERREIRA DO ALENTEJO
ASSEMBLEIA MUNICIPAL

CERTIDÃO

João Pedro Brites Raposo Alexandre, Assistente Técnico da Câmara Municipal de Ferreira do Alentejo, designado para prestar apoio administrativo à Assembleia Municipal,

Certifica que a Assembleia Municipal na sua sessão ordinária do dia 20 de dezembro de 2013 deliberou por maioria, aprovar as Grandes Opções do Plano de 2014-2017.

Por ser verdade e fins convenientes, passei a presente certidão que assino e autentico com o carimbo a óleo desta Assembleia Municipal.

Ferreira do Alentejo, 23 de dezembro de 2013.

O Assistente Técnico,



João Pedro Brites Raposo Alexandre

MUNICÍPIO DE FERREIRA DO ALENTEJO

Câmara Municipal

Certidão

Maria da Piedade Pereira Serra Olho Azul, Coordenadora Técnica da Câmara Municipal de Ferreira do Alentejo, certifica que a Câmara Municipal na sua reunião extraordinária realizada no dia 16 de dezembro de 2013, deliberou por maioria, aprovar as *Grandes Opções do Plano de dois mil e catorze a dois mil e dezassete*, bem como remeter à Assembleia Municipal para deliberação.

Por ser verdade e fins convenientes, passei a presente certidão que assino e autentico com o selo branco em uso neste Município.

Câmara Municipal de Ferreira do Alentejo, 16 de dezembro de 2013

A Coordenadora Técnica,



Maria da Piedade Pereira Serra Olho Azul





Antes de uma análise pormenorizada das Grandes Opções do Plano para 2014, é importante realçar que se trata de um documento um horizonte temporal de quatro anos, querendo isto dizer que os investimentos e projectos presentes neste documento resultam de obras que transitadas, reajustamentos e novas ações introduzidas no início de cada período de gestão.

As Grandes Opções do Plano para exercício de 2014 apresentam uma despesa de 9.828.332,00€, que engloba um investimento no Plano Plurianual de Investimentos (PPI) de 6.766.072,00€ e uma seleção das Atividades Mais Relevantes no Valor de 3.062.260,00€.

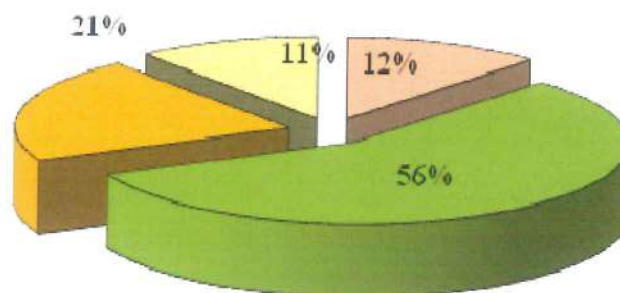
Objectivos		Despesa Prevista
1	Funções Gerais	1.156.600,00
2	Funções Sociais	5.539.460,00
3	Funções Económicas	2.066.000,00
4	Outras Funções	1.066.272,00
Total		9.828.332,00

Grandes Opções do Plano - Objectivos



 Funções Gerais	 Funções Sociais
 Funções Económicas	 Outras Funções

Após análise do mapa das Grandes Opções do Plano para ano 2014, confirma-se a opção do Município, mediante os recursos disponíveis, pelo investimento em algumas áreas fundamentais que constam da tabela seguinte.

Objectivo	Designação	Valor	%
11	Serviços Gerais de Administração Pública	1.026.600,00	10,45%
12	Segurança e Ordem Públicas	130.000,00	1,32%
21	Educação	506.160,00	5,15%
22	Saúde	153.000,00	1,56%
23	Segurança e Acção Sociais	72.500,00	0,74%
24	Habituação e Serviços Colectivos	3.972.700,00	40,42%
25	Serviços Culturais, Recreativos e Religiosos	835.100,00	8,50%
31	Agricultura Pecuária, Silvicultura, Caça e Pesca	20.000,00	0,20%
32	Indústria e Energia	1.309.000,00	13,32%
33	Transportes e Comunicações	515.000,00	5,24%
34	Comércio e Turismo	100.000,00	1,02%
35	Outras Funções Económicas	122.000,00	1,24%
41	Operações da Dívida Autárquica	668.272,00	6,80%
42	Transferências entre Administrações	398.000,00	4,05%
Total		9.828.332,00	100,00%

Grandes Opções do Plano

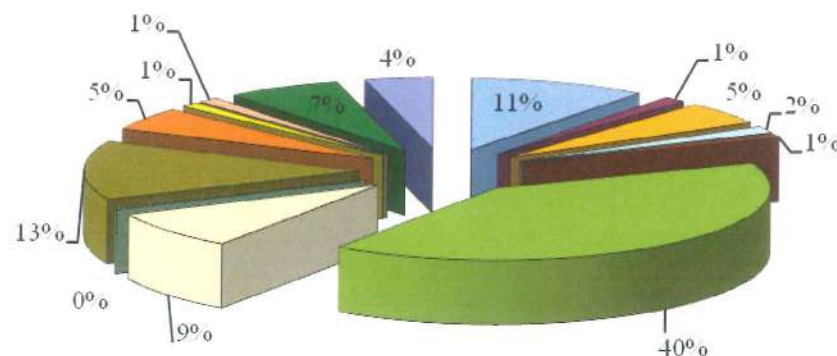

- Serviços Gerais de Administração Pública
- Segurança e Ordem Públicas
- Educação
- Saúde
- Segurança e Acção Sociais
- Habitación e Serviços Colectivos
- Serviços Culturais, Recreativos e Religiosos
- Agricultura Pecuária, Silvicultura, Caça e Pesca
- Indústria e Energia
- Transportes e Comunicações
- Comércio e Turismo
- Outras Funções Económicas
- Operações da Dívida Autárquica
- Transferências entre Administrações

GRANDES OPÇÕES DO PLANO 2014-2017

Dotações Iniciais

Objectivo	Código Classif. Económica	Cód./Ano/ Número do Proj. Acção				Descrição	Forma de Realização	Fonte Financiamento			Responsável	Datas		EX	Realizado		Despesas de Investimento (Previsão)						Total Previsto
								AC	AA	FC					Pagam. Até 1-Out-2013	Pagam. Prev de Out-Dez	Ano em Curso (Financiamento)			Anos Seguintes			
												Total	Definido				Não Definido	2015	2016	2017			
1.						FUNÇÕES GERAIS									3.911.805,93		1.156.600,00	1.090.600,00	66.000,00	682.000,00	532.000,00	477.000,00	6.759.405,93
1.1.						Serviços Gerais de Administração Pública																	
1.1.1.						Administração Geral									3.369.613,11		1.026.600,00	966.600,00	60.000,00	605.000,00	455.000,00	400.000,00	5.856.213,11
1.1.1.1.						Plano de Actividades									3.369.613,11		1.026.600,00	966.600,00	60.000,00	605.000,00	455.000,00	400.000,00	5.856.213,11
1.1.1.1.1.	02/07010301	0102	2004	I	2	Imóveis Municipais	Outra	100		DT/DAM	01-01-2004	31-12-2017			2.166.439,94		165.000,00	155.000,00	10.000,00	270.000,00	270.000,00	270.000,00	3.141.439,94
1.1.1.1.1.1.		0104	2004	I	4	Maquinaria e Equipamento	Outra	100		DT/DAM	01-01-2004	31-12-2017			262.875,42		10.000,00		10.000,00	50.000,00	50.000,00	50.000,00	422.875,42
1.1.1.1.1.1.1.	02/070107	0104	2004	I	4										1.047.251,81		125.000,00			120.000,00	120.000,00	120.000,00	1.532.251,81
1.1.1.1.1.1.1.1.	02/070108	0104	2004	I	4													10.000,00					
1.1.1.1.1.1.1.1.1.	02/070109	0104	2004	I	4													30.000,00					
1.1.1.1.1.1.1.1.1.	02/07011002	0104	2004	I	4													5.000,00					
1.1.1.1.1.1.1.1.1.1.	02/070111	0104	2004	I	4													70.000,00					
1.1.1.1.1.1.1.1.1.1.1.	02/070112	0104	2004	I	4													5.000,00					
1.1.1.1.1.1.1.1.1.1.1.1.	02/070101	0106	2004	I	6	Aquisição de Terrenos	Outra	100		DAM	01-01-2004	31-12-2017			856.312,71		30.000,00	30.000,00		100.000,00	100.000,00	100.000,00	1.186.312,71
1.1.1.1.1.1.1.1.1.1.1.1.		02	2004			Ações Mais Relevantes									732.231,12		113.600,00	113.600,00		130.000,00	130.000,00	130.000,00	1.235.831,12
1.1.1.1.1.1.1.1.1.1.1.1.1.						Saúde,Higiene e Segurança no Trabalho do Pessoal ao Serviço da Autarquia	Outra	100		DAM	01-01-2004	31-12-2017			175.719,58		33.000,00			45.000,00	45.000,00	45.000,00	343.719,58
1.1.1.1.1.1.1.1.1.1.1.1.1.1.	02/020107	0202	2004	A	2													15.000,00					
1.1.1.1.1.1.1.1.1.1.1.1.1.1.1.	02/020222	0202	2004	A	2													18.000,00					
1.1.1.1.1.1.1.1.1.1.1.1.1.1.1.1.		0203	2004	A	3	Seguros do Pessoal e do Património	Outra	100		DAM	01-01-2004	31-12-2017			556.511,54		80.600,00			85.000,00	85.000,00	85.000,00	892.111,54
1.1.1.1.1.1.1.1.1.1.1.1.1.1.1.1.1.	01/01030901	0203	2004	A	3													600,00					
1.1.1.1.1.1.1.1.1.1.1.1.1.1.1.1.1.1.	02/01030901	0203	2004	A	3													35.000,00					
1.1.1.1.1.1.1.1.1.1.1.1.1.1.1.1.1.1.1.	02/020212	0203	2004	A	3													45.000,00					
1.		01	2007			Plano de Atividades									347.122,94		132.000,00	132.000,00		55.000,00	55.000,00		589.122,94
1.	02/07010602	0101	2007	I	3	Material de Transporte	Outra	100		DT	01-01-2007	31-12-2017			347.122,94		132.000,00			55.000,00	55.000,00		589.122,94
1.	02/070205	0101	2007	I	3													90.000,00					
1.		01	2008			Plano de Atividades									24.352,20		1.500,00	15.000,00					25.852,20
1.	02/070113	0102	2008	I	3	Requalificação do Salão de Festas	Empreitada	100		DT	01/01/208	31-12-2014	1		24.352,20		1.500,00	1.500,00					25.852,20
1.		01	2010			Ações Mais Relevantes									9.929,91		21.500,00	21.500,00					31.429,91
1.		0101	2010	I	7	E- Ferreira - Governação Electrónica de Ferreira do Alentejo	Outra	15	85	CEDEC	01-01-2010	31-12-2014	4		9.929,91		21.500,00						31.429,91
1.	02/070107	0101	2010	I	7													10.500,00					
1.	02/07011002	0101	2010	I	7													11.000,00					
1.		01	2011			Plano de Atividades									89.537,00		17.000,00	17.000,00					106.537,00
1.	02/070107	0101	2011	I	1	Modernização Administrativa	Outra	15	85	CEDEC	01-01-2011	31-12-2014	4		89.537,00		17.000,00			15.000,00			106.537,00
1.	02/070115	0101	2011	I	1													2.000,00					
1.		02	2011			Ações Mais Relevantes											6.000,00	6.000,00					6.000,00
1.	02/020220	0201				E- Ferreira - Governação Electrónica de Ferreira do Alentejo																	
1.		01	2013			Plano de Atividades											470.000,00	470.000,00		150.000,00			620.000,00
1.		0101	2013	I	1	Requalificação do Posto da GNR de Ferreira do Alentejo	Empreitada	15	85	DT/CEDEC	01-01-2012	31-12-2015	0				470.000,00			150.000,00			620.000,00
1.	02/07010301	0101	2013	I	1													400.000,00					
1.	02/070107	0101	2013	I	1													35.000,00					
1.	02/070109	0101	2013	I	1													35.000,00					
1.		02	2014			Plano de Atividades											100.000,00	50.000,00	50.000,00				100.000,00
1.	02/07010301	0201	2014	I	1	Requalificação do Edifício dos Paço do Concelho	Empreitada	100		DT	01-01-2014	31-12-2014	0				50.000,00	50.000,00					50.000,00
1.	0202	2014	I	1	2	Ampliação do Edifício "Assembleia Municipal"	Empreitada	100		DT	01-01-2014	31-12-2014	0				50.000,00		50.000,00				50.000,00
1.2.						Segurança e Ordem Públicas									542.192,82		130.000,00	124.000,00	6.000,00	77.000,00	77.000,00	77.000,00	903.192,82
1.2.1.						Proteção Civil e Luta Contra Incêndios									542.192,82		125.000,00	124.000,00	1.000,00	72.000,00	72.000,00	72.000,00	883.192,82
1.2.1.1.						Plano de Actividades																	
1.2.1.1.1.	02/07010409	0101	2004	I	10	Serviço Municipal de Protecção Civil - Equipamento	Outra	100		Presidente	01-01-2004	31-12-2016					1.000,00	1.000,00		5.000,00	5.000,00	5.000,00	16.000,00
1.2.1.1.1.1.		02	2004			Ações Mais Relevantes											1.000,00						
1.2.1.1.1.1.1.	0201	2004	A		7	Serviço Municipal de Protecção Civil	Outra	100		Presidente	01-01-2004	31-12-2017	0		192,66		1.000,00		1.000,00	1.000,00	1.000,00	1.000,00	4.192,66
1.2.1.1.1.1.1.1.	02/040701	0202	2004	A	8	Apoio aos Bombeiros para Func. e Aq. de Equipamento	Outra	100		DAM	01-01-2004	31-12-2017			510.736,92		60.000,00	60.000,00		60.000,00	60.000,00	60.000,00	750.736,92
1.2.1.1.1.1.1.1.1.	02/020212	0204	2004	A	10	Seguro de Acidentes Pessoais a Favor do Corpo Activo Bombeiros	Outra	100		DAM	01-01-2004	31-12-2017			29.152,54		5.000,00	5.000,00		6.000,00	6.000,00	6.000,00	52.152,54
1.2.1.1.1.1.1.1.1.1.		01	2011			Plano de Atividades											27.000,00	27.000,00					27.000,00
1.2.1.1.1.1.1.1.1.1.1.	0101	2011	I		8	Planos Municipais de Emergencia para o Baixo Alentejo	Outra	15	85	CEDEC	01-01-2011	31-12-2014					27.000,00	27.000,00					27.000,00

GRANDES OPÇÕES DO PLANO 2014-2017

Dotações Iniciais

Objectivo	Código Classif. Económica	Cód./Ano/ Número do Proj. Acção		Descrição	Forma de Realização	Fonte Financiamento			Responsável	Datas		EX	Realizado		Despesas de Investimento (Previsão)						Total Previsto	
						Pagam. Até 1-Out-2013	Pagam. Prev de Out-Dez	Ano em Curso (Financiamento)					Anos Seguintes									
								AC		AA	FC		Início	Fim	Total	Definido	Não Definido	2015	2016	2017		
1.2.1		02	2012											2.110,00		31.000,00	31.000,00					33.110,00
1.2.1		0201	2012	A	2				CEDE	01-01-2012	31-12-2014			2.110,00		31.000,00						33.110,00
1.2.1	02/020214	0201	2012	A	2												25.000,00					
1.2.1	02/020220	0201	2012	A	2												6.000,00					
1.2.2.																						
1.2.2.		02	2004													5.000,00		5.000,00	5.000,00	5.000,00	5.000,00	20.000,00
1.2.2.		0202	2004	A	12				DAM	01-01-2004	31-12-2017				5.000,00		5.000,00	5.000,00	5.000,00	5.000,00	5.000,00	20.000,00
2																5.000,00		5.000,00	5.000,00	5.000,00	5.000,00	20.000,00
2.1.														13.435.879,39		5.539.460,00	3.266.960,00	2.272.500,00	3.030.500,00	2.077.500,00	1.977.500,00	26.060.839,39
2.1.1.														3.025.296,25		506.160,00	504.660,00	1.500,00	496.500,00	496.500,00	496.500,00	5.020.956,25
2.1.1.														889.709,04		240.660,00	239.160,00	1.500,00	226.500,00	226.500,00	226.500,00	1.809.869,04
2.1.1.		02	2008											808.737,80		153.660,00	152.160,00	1.500,00	196.500,00	196.500,00	196.500,00	1.551.897,80
2.1.1.		0201	2008	A	1				DASEF	01-01-2008	31-12-2017			417.910,26		65.280,00		100.000,00	100.000,00	100.000,00		783.190,26
2.1.1.	03/040301	0201	2008	A	1												7.280,00					
2.1.1	03/04050102	0201	2008	A	1												18.000,00					
2.1.1	03/040701	0201	2008	A	1												40.000,00					
2.1.1.		0202	2008	A	2				DASEF	01-01-2008	31-12-2017			381.741,95		86.880,00			95.000,00	95.000,00	95.000,00	753.621,95
2.1.1.	03/040301	0202	2008	A	2												26.880,00					
2.1.1.	03/04050102	0202	2008	A	2												10.000,00					
2.1.1.	03/040701	0202	2008	A	2												50.000,00					
2.1.1.		0204	2008	A	4				DASEF	01-01-2008	31-12-2017			9.085,59		1.500,00		1.500,00	1.500,00	1.500,00	1.500,00	15.085,59
2.1.1.		01	2010											80.971,24		87.000,00	87.000,00		30.000,00	30.000,00	30.000,00	257.971,24
2.1.1.	02/070109	0101	2010	I	1				DT	01-01-2010	31-12-2017	4		80.971,24		87.000,00		30.000,00	30.000,00	30.000,00		257.971,24
2.1.1.	03/07010305	0101	2010	I	1												2.000,00					
2.1.1.	03/07011002	0101	2010	I	1												75.000,00					
2.1.2.																	10.000,00					
2.1.2.		02	2004											2.135.587,21		265.500,00	265.500,00		270.000,00	270.000,00	270.000,00	3.211.087,21
2.1.2.	03/020210	0201	2004	A	22				DASEF	01-01-2004	31-12-2017			2.093.382,31		250.000,00	250.000,00		250.000,00	250.000,00	250.000,00	3.093.382,31
2.1.2.		02	2009											2.093.382,31		250.000,00	250.000,00		250.000,00	250.000,00	250.000,00	3.093.382,31
2.1.2.		0204	2009	A	5				DASEF	01-01-2009	31-12-2017			42.204,90		15.500,00		20.000,00	20.000,00	20.000,00		117.704,90
2.1.2	03/020105	0204	2009	A	5									42.204,90		15.500,00		20.000,00	20.000,00	20.000,00		117.704,90
2.1.2.	03/040802	0204	2009	A	5												6.000,00					
2.2.																	9.500,00					
2.2.1.														1.205.609,87		153.000,00	153.000,00		160.000,00	160.000,00	160.000,00	1.838.609,87
2.2.1.		02	2004											1.205.609,87		153.000,00	153.000,00		160.000,00	160.000,00	160.000,00	1.838.609,87
2.2.1.		0201	2004	A	26				DAM	01-01-2004	31/12/25017			1.205.609,87		153.000,00	153.000,00		160.000,00	160.000,00	160.000,00	1.838.609,87
2.2.1.	02/010301	0201	2004	A	26												90.000,00		160.000,00	160.000,00	160.000,00	1.838.609,87
2.2.1.	02/010302	0201	2004	A	26												60.000,00					
2.2.1.	03/010302	0201	2004	A	26												3.000,00					
2.3.																						
2.3.2.														172.350,60		72.500,00	72.500,00		60.000,00	60.000,00	60.000,00	424.850,60
2.3.2.		02	2009											172.350,60		72.500,00	72.500,00		60.000,00	60.000,00	60.000,00	424.850,60
2.3.2.	02/020220	0204	2009	A	6				DASEF	01-01-2009	31-12-2016			172.350,60		47.500,00	47.500,00		60.000,00	60.000,00	60.000,00	399.850,60
2.3.2.	02/020225	0204	2009	A	6												500,00					
2.3.2.	02/040701	0204	2009	A	6												9.000,00					
2.3.2.	02/040802	0204	2009	A	6												10.000,00					
2.3.2.	02/06020305	0204	2009	A	6												25.000,00					
2.3.2.		02	2014														3.000,00					
2.3.2.	02/07010413	0201	2014	I	3				DT	01-01-2014	31-12-2014	0				25.000,00	25.000,00					25.000,00
2.4.																						
2.4.1.														3.538.262,06		3.972.700,00	1.722.700,00	2.250.000,00	2.117.000,00	1.165.000,00	1.065.000,00	11.857.962,06
2.4.1.		01	2004														50.000,00		50.000,00	50.000,00	50.000,00	200.000,00
2.4.1.		0102	2004	I	17				DT	01-01-2004	31-12-2017	0				50.000,00		50.000,00	50.000,00	50.000,00	50.000,00	200.000,00
2.4.2.																						
2.4.2.		02	2004											138.490,63		2.014.700,00	664.700,00	1.350.000,00	1.052.000,00	100.000,00		3.305.190,63
2.4.2.	02/020214	0201	2004	A	37				DT	01-01-2004	31-12-2014	2		60.338,24		58.000,00	58.000,00					118.338,24
2.4.2.	02/020214	0202	2004	A	38									46.394,24		46.000,00	46.000,00					92.394,24
2.4.2.	02/020214	0202	2004	A	38				DT	01-01-2004	31-12-2014			13.944,00		12.000,00	12.000,00					25.944,00

GRANDES OPÇÕES DO PLANO 2014-2017

Dotações Iniciais

Objectivo	Código Classif. Económica	Cód./Ano/ Número do Proj. Acção		Descrição	Forma de Realização	Fonte Financiamento			Responsável	Datas		EX	Realizado		Despesas de Investimento (Previsão)						Total Previsto	
						AC	AA	FC					Pagam. Até 1-Out-2013	Pagam. Prev de Out-Dez	Ano em Curso (Financiamento)			Anos Seguintes				
															Total	Definido	Não Definido	2015	2016	2017		
2.4.2.		01	2008											78.152,39		5.000,00	5.000,00		25.000,00			108.152,39
2.4.2.	02/07030301	0102	2008	I	5				DT	01-01-2008	31-12-2015	4	78.152,39		5.000,00	5.000,00		25.000,00			108.152,39	
2.4.2.		01	2011													850.000,00			1.020.000,00	100.000,00		1.970.000,00
2.4.2.		0104	2011	I	6				DT	01-01-2011	31-12-2015	0			100.000,00		100.000,00	100.000,00	100.000,00			300.000,00
2.4.2.	02/07010401	0105	2011	I	7			85	DT/CEDEC	01-01-2011	31-12-2015	1			750.000,00		750.000,00	920.000,00				1.670.000,00
2.4.2.		01	2013													1.055.700,00						1.055.700,00
2.4.2.		0101	2013	I	2				DT/CEDEC	01-01-2013	31-12-2014	0			146.400,00	555.700,00	500.000,00					146.400,00
2.4.2.	02/07010406	0101	2013	I	2												42.400,00					
2.4.2.	02/07010413	0101	2013	I	2												74.000,00					
2.4.2.	02/070360301	0101	2013	I	2												30.000,00					
2.4.2.		0102	2013	I	3			85	DT/CEDEC	01-01-2013	31-12-2014	0			118.300,00							118.300,00
2.4.2.	02/07011002	0102	2013	I	3												12.300,00					
2.4.2.	02/07030301	0102	2013	I	3												106.000,00					
2.4.2.		0103	2013	I	4			85	DT/CEDEC	01-01-2013	31-12-2014	0			791.000,00	291.000,00	500.000,00					791.000,00
2.4.2.	02/07010302	0103	2013	I	4												1.000,00					
2.4.2.	02/07030301	0103	2013	I	4												290.000,00					
2.4.2.		01	2014													46.000,00	46.000,00		7.000,00			53.000,00
2.4.2.																						
2.4.2.		0101	2014	A	1																	
2.4.2.	02/020220	0101	2014	A	1			85	DT/CEDEC	01-01-2014	31-12-2014				46.000,00			7.000,00				53.000,00
2.4.2.	02/06020305	0101	2014	A	1												10.000,00					
2.4.3.		01	2004											377.962,11		330.000,00	80.000,00	250.000,00	15.000,00	15.000,00	15.000,00	752.962,11
2.4.3.		0102	2004	I	24				DT	01-01-2004	31-12-2017	4	377.962,11		80.000,00	80.000,00		15.000,00	15.000,00	15.000,00		
2.4.3.	02/07010403	0102	2004	I	24				DT	01-01-2004	31-12-2014	3	377.962,11		80.000,00		70.000,00					502.962,11
2.4.3.	02/07011002	0102	2004	I	24												10.000,00					
2.4.3.		01	2006													250.000,00		250.000,00				250.000,00
2.4.3.		0101	2006	I	10				DT	01-01-2006	31-12-2014	0			250.000,00		250.000,00					250.000,00
2.4.4.		01	2004											234.422,18		660.000,00	60.000,00	600.000,00	60.000,00	60.000,00	60.000,00	1.074.422,18
2.4.4.		0101	2004	I	26				DT	01-01-2004	31-12-2017		234.422,18		660.000,00	60.000,00	600.000,00	60.000,00	60.000,00	60.000,00	60.000,00	1.074.422,18
2.4.4.	02/07011002	0101	2004	I	26												40.000,00					
2.4.4.	02/07030307	0101	2004	I	26												20.000,00					
2.4.5.		01	2004											227.076,10		63.000,00	63.000,00		65.000,00	65.000,00	65.000,00	485.076,10
2.4.5.		0102	2004	I	30				DT	01-01-2004	31-12-2017		227.076,10		63.000,00	63.000,00		65.000,00	65.000,00	65.000,00	65.000,00	485.076,10
2.4.5.	02/07010601	0102	2004	I	30												40.000,00		65.000,00	65.000,00	65.000,00	485.076,10
2.4.5.	02/07011001	0102	2004	I	30												23.000,00					
2.4.6.		01	2004											2.560.311,04		855.000,00	855.000,00		875.000,00	875.000,00	875.000,00	6.040.311,04
2.4.6.		0101	2004	I	31				DT	01-01-2004	31-12-2017	0	307.385,58		5.000,00	5.000,00		25.000,00	25.000,00	25.000,00	25.000,00	387.385,58
2.4.6.		02	2009											307.385,58		5.000,00	5.000,00		25.000,00	25.000,00	25.000,00	387.385,58
2.4.6.		0205	2009	A	7				DT	01-01-2009	31-12-2017		2.252.925,46		850.000,00	850.000,00		850.000,00	850.000,00	850.000,00	850.000,00	5.652.925,46
2.4.6.	02/020202	0205	2009	A	7									2.252.925,46		850.000,00		850.000,00	850.000,00	850.000,00	850.000,00	5.652.925,46
2.4.6.	02/020220	0205	2009	A	7												500.000,00					
2.5.																	350.000,00					
2.5.1.		01	2004											5.494.360,61		835.100,00	814.100,00	21.000,00	197.000,00	196.000,00	196.000,00	6.918.460,61
2.5.1.		0101	2004	I	37				DT/DCD	01-01-2004	31-12-2014	4	2.562.939,52		650.000,00	634.000,00	16.000,00	135.000,00	134.000,00	134.000,00	134.000,00	3.615.939,52
2.5.1.	02/07010302	0104	2004	I	37									1.169.547,01		220.000,00	220.000,00					1.389.547,01
2.5.1.	02/07010302	0104	2004	I	37												150.000,00					1.389.547,01
2.5.1.	02/070107	0104	2004	I	37												10.000,00					
2.5.1.	02/07011002	0104	2004	I	37												60.000,00					
2.5.1.		02	2004											854.720,57		125.000,00	110.000,00	15.000,00	110.000,00	110.000,00	110.000,00	1.309.720,57
2.5.1.	02/020220	0202	2004	A	51				DCD	01-01-2004	31-12-2016		55.475,30		5.000,00	5.000,00		5.000,00	5.000,00	5.000,00	5.000,00	75.475,30

GRANDES OPÇÕES DO PLANO 2014-2017

Dotações Iniciais

Objectivo	Código Classif. Económica	Cód./Ano/ Número do Proj. Acção			Descrição	Forma de Realização	Fonte Financiamento			Responsável	Datas		EX	Realizado		Despesas de Investimento (Previsão)						Total Previsto
							AC	AA	FC					Pagam. Até 1-Out-2013	Pagam. Prev de Out-Dez	Ano em Curso (Financiamento)			Anos Seguintes			
											Total	Definido				Não Definido	2015	2016	2017			
2.5.1.	02/020220	0206	2004	A	53	Promoção de Espectáculos e Outras Actividades Culturais	Outra	100		DCD	01-01-2004	31-12-2017		71.797,91		20.000,00	20.000,00		20.000,00	20.000,00	20.000,00	151.797,91
2.5.1.	02/040701	0207	2004	A	54	Apoio as Colectividades e Outras Iniciativas Culturais	Outra	100		CEDEC	01-01-2004	31-12-2017		367.772,79		35.000,00	35.000,00		35.000,00	35.000,00	35.000,00	507.772,79
2.5.1.		0208	2004	A	55	Geminações	Outra	100			01-01-2004	31-12-2014				15.000,00		15.000,00			15.000,00	
2.5.1.	02/020220	0211	2004	A	57	Publicações e Iniciativas Editoriais	Outra	100		DCD	01-01-2004	31-12-2017		359.674,57		50.000,00	50.000,00		50.000,00	50.000,00	50.000,00	559.674,57
2.5.1.		02	2005			Ações Mais Relevantes								182.754,40		19.000,00	19.000,00		19.000,00	19.000,00	19.000,00	258.754,40
2.5.1.	02/020220	0201	2005	A	4	Museu	Outra	100		DCD	01-01-2005	31-12-2014		52.938,84		3.000,00	3.000,00		3.000,00	3.000,00	3.000,00	64.938,84
2.5.1.		0202	2005	A	7	Biblioteca	Outra	100		DCD	01-01-2005	31-12-2017		129.815,56		16.000,00			16.000,00	16.000,00	16.000,00	193.815,56
2.5.1.	02/020120	0202	2005	A	7												15.000,00					
2.5.1.	02/020220	0202	2005	A	7												1.000,00					
2.5.1.		02	2007			Ações Mais Relevantes								49.626,51		4.000,00	3.000,00	1.000,00	4.000,00	4.000,00	4.000,00	65.626,51
2.5.1.		0201	2007	A	5	Fim de Semana Alternativo	Outra	100		DCD	02-01-2007	31-12-2017		1.081,00		1.000,00		1.000,00	1.000,00	1.000,00	1.000,00	5.081,00
2.5.1.	02/020213	0204	2007	A	8	Pesquisa da Estação Arqueológica do Monte da Chaminé	Outra	100		DCD	02-01-2007	31-12-2014	4	48.545,51		3.000,00	3.000,00		3.000,00	3.000,00	3.000,00	60.545,51
2.5.1.		02	2008			Ações Mais Relevantes								1.994,50		1.000,00	1.000,00		1.000,00	1.000,00	1.000,00	5.994,50
2.5.1.		0202	2008	A	7	Jornadas do Património	Outra	100		DCD	02-01-2008	31-12-2014		1.994,50		1.000,00	1.000,00		1.000,00	1.000,00	1.000,00	5.994,50
2.5.1.		01	2009			Plano de Atividades								304.296,53		280.000,00	280.000,00					584.296,53
2.5.1.	02/07030207	0103	2009	I	7	Núcleo Museológico de Arte Sacra	Empreitada	15	85	DCD/CEDEC	01-01-2009	31-12-2014	4	304.296,53		280.000,00						584.296,53
2.5.1.	02/07011002	0103	2009	I	7												145.000,00					
2.5.1.	02/07030207	0103	2009	I	7												135.000,00					
2.5.1.		01	2014			Ações Mais Relevantes										1.000,00	1.000,00		1.000,00			2.000,00
2.5.1.	02/02220	0102	2014	A	2	Ferreira Artes	Outra	100		DCD	01-01-2004	31-12-2014	0			1.000,00	1.000,00		1.000,00			2.000,00
2.5.2.						Desporto, Recreio e Lazer								2.900.041,09		180.100,00	180.100,00		62.000,00	62.000,00	62.000,00	3.266.141,09
2.5.2.		01	2004			Plano de Atividades								2.423.197,89		91.000,00	91.000,00					2.514.197,89
2.5.2.		0104	2004	I	44	Parque Desportivo N°2 - Estádio de Futebol Relvado e Zona Envolvente	Outra	100		DT	01-01-2004	31-12-2014	4	2.158.569,84		6.000,00	6.000,00					2.164.569,84
2.5.2.	02/07010406	0105	2004	I	45	Outras Infraestruturas Desportivas	Outra	100		DT	01-01-2004	31-12-2014	4	264.628,05		85.000,00	85.000,00					349.628,05
2.5.2.		02	2004			Ações Mais Relevantes								170.039,12		12.000,00	12.000,00		12.000,00	12.000,00	12.000,00	218.039,12
2.5.2.		0201	2004	A	58	Jogos Desportivos	Outra	100		DCD	01-01-2004	31-12-2014		143.014,87		10.000,00			10.000,00	10.000,00	10.000,00	183.014,87
2.5.2.	02/020115	0201	2004	A	58												3.500,00					
2.5.2.	02/020213	0201	2004	A	58												3.500,00					
2.5.2.	02/040701	0201	2004	A	58												3.000,00					
2.5.2.		0203	2004	A	60	Promoção de Jogos, Torneios e Outras Actividades Desportivas	Outra	100		DCD	01-01-2004	31-12-2017		27.024,25		2.000,00			2.000,00	2.000,00	2.000,00	35.024,25
2.5.2.	02/020115	0203	2004	A	60												1.000,00					
2.5.2.	02/020213	0203	2004	A	60												1.000,00					
2.5.2.		02	2009			Ações Mais Relevantes								306.804,08		50.000,00	50.000,00		50.000,00	50.000,00	50.000,00	506.804,08
2.5.2.	02/040701	0202	2009	A	2	Apoios às colectividades e Iniciativas Desportivas e Recreativas	Outra	100		DCD	01-01-2009	31-12-2017		306.804,08		50.000,00	50.000,00		50.000,00	50.000,00	50.000,00	506.804,08
2.5.2.		02	2014			Plano de Atividades										27.100,00	27.100,00					27.100,00
2.5.2.		0201	2014	I	5	Outras Infraestruturas de Recreio e Lazer	Outra	100		DCD	01-01-2014	31-12-2014	0			27.100,00						27.100,00
2.5.2.	02/07010406	0201	2014	I	5												20.000,00					0,00
2.5.2.	02/01011002	0201	2014	I	5												7.100,00					0,00
2.5.3.						Outras Atividades Cívicas e Religiosas								31.380,00		5.000,00		5.000,00				36.380,00
2.5.3.		02	2009			Ações Mais Relevantes								31.380,00		5.000,00		5.000,00				36.380,00
2.5.3.	02/080701	0206	2009	A	8	Participação na Construção da Igreja de Gasparões	Outra	100		DT	02-01-2009	31-12-2011		31.380,00		5.000,00		5.000,00				36.380,00
3						Funções Económicas								8.533.204,86		2.066.000,00	1.372.000,00	694.000,00	1.195.000,00	975.000,00	975.000,00	13.744.204,86
3.1.						Agricultura, Pecuária, Silvicultura, Caça e Pesca								27.699,28		20.000,00		20.000,00	20.000,00	20.000,00	20.000,00	107.699,28
3.1.1.						Caminhos Agrícolas								27.699,28		20.000,00		20.000,00	20.000,00	20.000,00	20.000,00	107.699,28
3.1.1.		02	2004			Ações Mais Relevantes								27.699,28		20.000,00	20.000,00		20.000,00	20.000,00	20.000,00	107.699,28
3.1.1.		0202	2004	A	68	Caminhos Rurais Agrícolas e Vicinais	Outra	100		DT	01-01-2004	31-12-2017		27.699,28		20.000,00		20.000,00	20.000,00	20.000,00	20.000,00	107.699,28
3.2.						Indústria e Energia								4.925.920,97		1.309.000,00	809.000,00	500.000,00	830.000,00	830.000,00	630.000,00	8.524.920,97
3.2.1.						Parques Industriais								865.918,77		629.000,00	129.000,00	500.000,00	200.000,00	200.000,00	200.000,00	1.894.918,77
3.2.1.		01	2004			Plano de Atividades								114.614,17		500.000,00		500.000,00	200.000,00	200.000,00		1.014.614,17
3.2.1.		0103	2004	I	51	Zona Agro Industrial do Penique	Outra	100		DT	01-01-2004	31-12-2014		114.614,17		500.000,00		500.000,00	200.000,00	200.000,00		1.014.614,17
3.2.1.		01	2007			Plano de Atividades								666.577,79		16.000,00	16.000,00					682.577,79
3.2.1.		0101	2007	I	8	Alargamento do Parque das Empresas	Outra	15	85	DT/CEDEC	02-01-2007	31-12-2014	0	666.577,79		16.000,00						682.577,79
3.2.1.	02/07010301	0101	2007	I	8												10.000,00					
3.2.1.	02/070109	0101	2007	I	8												6.000,00					
3.2.1.		02	2009			Ações Mais Relevantes								84.726,81		113.000,00	113.000,00					197.726,81
3.2.1.		0201	2012	A	3	Parque Empresarial-Ninho Empresas	Outra	15	85	DT/CEDEC	01-01-2012	31-12-2014		84.726,81		113.000,00						197.726,81
3.2.1.	02/010107	0201	2012	A	3												18.000,00					

GRANDES OPÇÕES DO PLANO 2014-2017

Dotações Iniciais

Objectivo	Código Classif. Económica	Cód./Ano/ Número do Proj. Acção			Descrição	Forma de Realização	Fonte Financiamento			Responsável	Datas		EX	Realizado		Despesas de Investimento (Previsão)						Total Previsto
							AC	AA	FC					Pagam. Até 1-Out-2013	Pagam. Prev de Out-Dez	Ano em Curso (Financiamento)			Anos Seguintes			
											Total	Definido				Não Definido	2015	2016	2017			
3.2.1.	02/020220	0201	2012	A	3												90.000,00					
3.2.1.	02/06020305	0201	2012	A	3												5.000,00					
3.2.2.														4.060.002,20		680.000,00	680.000,00		630.000,00	630.000,00	630.000,00	6.630.002,20
3.2.2.		01	2004											118.124,98		50.000,00	50.000,00					168.124,98
3.2.2.	02/07010404	0102	2004	I	53	Reforço e Modernização da Iluminação Pública	Outra	100		DT	01-01-2004	31-12-2014	4	118.124,98		50.000,00	50.000,00					168.124,98
3.2.2.		02	2004			Ações Mais Relevantes								3.941.877,22		630.000,00	630.000,00		630.000,00	630.000,00	630.000,00	6.461.877,22
3.2.2.		0201	2004	A	70	Consumo de Energia Eléctrica	Outra	100		DAM	01-01-2004	31-12-2017		3.941.877,22		630.000,00			630.000,00	630.000,00	630.000,00	6.461.877,22
3.2.2.	02/020201	0201	2004	A	70												380.000,00					
3.2.2.	02/020225	0201	2004	A	70												250.000,00					
3.3.						Transportes e Comunicações								2.030.816,93		515.000,00	365.000,00	150.000,00				2.545.816,93
3.3.1.						Transportes Rodoviários								2.030.816,93		515.000,00	365.000,00	150.000,00				2.545.816,93
3.3.1.		01	2004			Plano de Atividades								2.030.816,93		515.000,00	365.000,00	150.000,00				2.545.816,93
3.3.1.		0101	2004	I	54	Construção e Conservação de Arruamentos no Concelho	Outra	100		DT	01-01-2004	31-12-2014	4	1.897.087,13		350.000,00	350.000,00					2.247.087,13
3.3.1.		0104	2004	I	56	Estradas e Caminhos Municipais - Construção,Reabilitação e Conservação	Outra	100		DT	01-01-2004	31-12-2014		64.710,31		150.000,00		150.000,00				214.710,31
3.3.1.	02/07010409	0105	2004	I	57	Sinalização Viária e Estacionamento	Outra	100		DT	01-01-2004	31-12-2014	4	69.019,49		15.000,00	15.000,00					84.019,49
3.4.						Comércio e Turismo								1.308.062,29		100.000,00	100.000,00		290.000,00	90.000,00	290.000,00	2.078.062,29
3.4.1.						Mercados e Feiras								1.308.062,29		90.000,00	90.000,00		290.000,00	90.000,00	290.000,00	2.068.062,29
3.4.1.		02	2004			Ações Mais Relevantes								1.119.824,37		200.000,00			200.000,00		200.000,00	1.519.824,37
3.4.1.		0203	2004	A	72	Feira Nacional da Água e do Regadio	Outra	100		CEDEC	01-01-2004	31-12-2017		1.119.824,37		200.000,00			200.000,00		200.000,00	1.519.824,37
3.4.1.		02	2009			Ações Mais Relevantes								188.237,92		90.000,00	90.000,00		90.000,00	90.000,00	90.000,00	548.237,92
3.4.1.		0205	2009	A	10	Feira de Ferreira e Mercado Mensal	Outra	100		DAM	01-01-2009	31-12-2017		188.237,92		90.000,00			90.000,00	90.000,00	90.000,00	548.237,92
3.4.1.	02/020218	0205	2009	A	10												25.000,00					
3.4.1.	02/020220	0205	2009	A	10												15.000,00					
3.4.1.	02/06020305	0205	2009	A	10												50.000,00					
3.4.2.						Turismo										10.000,00	10.000,00					10.000,00
3.4.2.		02	2014			Plano de Atividades										10.000,00	10.000,00					10.000,00
3.4.2.	02/07010409	0201	2014	I	4	Sinalização do Património Monumental do Concelho	Outra	100		DCD	01-01-2014	31-12-2014				10.000,00						10.000,00
3.5.						Outras Funções Económicas								240.705,39		122.000,00	98.000,00	24.000,00	55.000,00	35.000,00	35.000,00	487.705,39
3.5.1.						Unidades Produtivas								140.000,00		10.000,00	10.000,00					150.000,00
3.5.1.		02	2007			Ações Mais Relevantes								140.000,00		10.000,00	10.000,00					150.000,00
3.5.1.	02/05010101	0201	2007	A	11	Contrato Programa com a MOBILTRAL	Outra	100		DAM	01-01-2007	31-12-2014		140.000,00		10.000,00	10.000,00					150.000,00
3.5.2.						Incremento do Desenvolvimento Económico e Social								100.705,39		112.000,00	88.000,00	24.000,00	55.000,00	35.000,00	35.000,00	337.705,39
3.5.2.		02	2004			Ações Mais Relevantes								59.082,51		10.000,00	10.000,00		10.000,00	10.000,00	10.000,00	99.082,51
3.5.2.	02/020220	0205	2004	A	80	Participação em Certames	Outra	100		CEDEC	01-01-2004	31-12-2017		59.082,51		10.000,00	10.000,00		10.000,00	10.000,00	10.000,00	99.082,51
3.5.2.		02	2007			Ações Mais Relevantes								9.271,16		1.500,00	1.500,00					10.771,16
3.5.2.	02/020220	0202	2007	A	13	Promoção da Marca "FERREIRA DO ALENTEJO"	Outra	100		CEDEC	01-01-2007	31-12-2014		9.271,16		1.500,00	1.500,00					10.771,16
3.5.2.		02	2009			Ações Mais Relevantes								3.416,34		25.000,00	1.000,00	24.000,00	25.000,00	25.000,00	25.000,00	103.416,34
3.5.2.	02/090613	0204	2009	A	12	Fundo de Apoio as Micro Empresas de Ferreira do Alentejo	Outra	100		CEDEC	02-01-2009	31-12-2017		3.416,34		25.000,00	1.000,00	24.000,00	25.000,00	25.000,00	25.000,00	103.416,34
3.5.2.		02	2010			Ações Mais Relevantes								19.935,38		42.000,00	42.000,00		20.000,00			81.935,38
3.5.2.		0202	2010	A	2	Participação no Capital Social da AMGAP eOutras Empresas	Outra	100		DAM	02-01-2010	31-12-2013		19.935,38		42.000,00			20.000,00			81.935,38
3.5.2.	02/08010102	0202	2010	A	2												500,00					
3.5.2.	02/08050104	0202	2010	A	2												41.000,00					
3.5.2.	02/090802	0202	2010	A	2												500,00					
3.5.2.		02	2013			Ações Mais Relevantes								9.000,00		18.500,00	18.500,00					27.500,00
3.5.2.	02/040701	0201	2013	A	1	Ferreira Empreende	Outra	100		CEDEC	01-01-2013	31-12-2014		9.000,00		15.000,00	15.000,00					24.000,00
3.5.2.	02/020220	0202	2013	A	2	Promoção da Marca Ferreira do Alentejo-Capital do Azeite								3.500,00		3.500,00						3.500,00
3.5.2.		02	2014			Plano de Actividades								15.000,00		15.000,00						15.000,00
3.5.2.	02/07011002	0201	2014	I	6	Participação Certames								15.000,00		15.000,00						15.000,00
4						Outras Funções								10.126.159,27		1.066.272,00	1.066.272,00		824.000,00	824.000,00	590.000,00	13.430.431,27
4.1.						Operações da Dívida Autárquica								6.602.340,10		668.272,00	668.272,00		500.000,00	500.000,00	500.000,00	8.770.612,10
4.1.1.						Relações com Instituições Financeiras								6.602.340,10		668.272,00	668.272,00		500.000,00	500.000,00	500.000,00	8.770.612,10
4.1.1.		01	2004			Plano de Atividades								6.602.340,10		668.272,00	668.272,00		500.000,00	500.000,00	500.000,00	8.770.612,10
4.1.1.		0101	2004	I	60	Amortização de Empréstimos	Outra	100		DAM	01-01-2004	31-12-2016		6.602.340,10		668.272,00			500.000,00	500.000,00	500.000,00	8.770.612,10
4.1.1.	02/10060301	0101	2004	I	60												420.000,00					
4.1.1.	02/10060302	0101	2004	I	60												166.266,00					
4.1.1.	02/100605	0101	2004	I	60												53.686,00					
4.1.1.	02/100605	0101	2004	I	60												28.320,00					
4.2.						Transferências entre Administrações								3.523.819,17		398.000,00	398.000,00		324.000,00	324.000,00	90.000,00	4.659.819,17

GRANDES OPÇÕES DO PLANO 2014-2017

Dotações Iniciais

Objetivo	Código Classif. Económico	Cód./Ano/ Número do Proj. Acção			Descrição	Forma de Realização	Fonte Financiamento			Responsável	Datas		EX	Realizado		Despesas de Investimento (Previsão)						Total Previsto
							AC	AA	FC					Pagam. Até 1-Out-2013	Pagam. Prev de Out-Dez	Ano em Curso (Financiamento)			Anos Seguintes			
											Total	Definido				Não Definido	2015	2016	2017			
4.2.1.					Transferências para Administração Autárquica									3.523.819,17		398.000,00	398.000,00		324.000,00	324.000,00	90.000,00	4.659.819,17
4.2.1.		01	2004		Plano de Atividades									2.690.880,60		308.000,00	308.000,00		234.000,00	234.000,00		3.466.880,60
4.2.1.	02/08050102	0101	2004	61	Transferências de Capital para as Freguesias nos Termos dos Protocolos Estabelecidos	Outra		100		DAM	01-01-2004	31-12-2016		1.950.000,00		240.000,00	240.000,00		216.000,00	216.000,00		2.622.000,00
4.2.1.	02/08050102	0102	2004	62	Outras Formas de Apoio as Freguesias nos Termos da Lei 5A /2002 de 11/01	Outra		100		DAM	01-01-2004	31-12-2016		609.514,40		50.000,00	50.000,00					659.514,40
4.2.1.	02/08050104	0107	2004	66	Transferência para Amortização de Empréstimo - CIMAL	Outra		100		DAM	01-01-2004	31-12-2016		131.366,20		18.000,00	18.000,00		18.000,00	18.000,00		185.366,20
4.2.1.		02	2004		Ações Mais Relevantes									832.938,57		90.000,00	90.000,00		90.000,00	90.000,00	90.000,00	1.192.938,57
4.2.1.	02/04050102	0201	2004	82	Transferências Correntes para as Freguesias nos Termos dos Protocolos Estabelecidos	Outra		100		DAM	01-01-2004	31-12-2017		832.938,57		90.000,00	90.000,00		90.000,00	90.000,00	90.000,00	1.192.938,57
Total													36.007.049,45		9.828.332,00	6.795.832,00	3.032.500,00	5.731.500,00	4.406.500,00	4.019.500,00	59.994.881,45	

Fases de Execução

- 0 - Não Iniciada
- 1 - Com Projeto Técnico
- 2 - Adjudicada
- 4 - Execução Física Superior a 50 %
- 9 - Concluída

Órgão Executivo
Deliberação
Em 16 de Dez de 2013

1) Aprovado por maioria.
Abstencão dos membros da C.D.P.

2) Enviar à A.M. p/ deliberação

[Assinaturas]

[Assinatura]

[Assinatura]

[Assinatura]

Órgão Deliberativo
Deliberação
Em 20 de Dez de 2013

aprovada por unanimidade com 11 votos a favor

[Assinatura]

[Assinatura]

[Assinatura]

[Assinatura]



PLANO PLURIANUAL DE INVESTIMENTOS 2014 - 2017



Resumo do Plano Plurianual de Investimentos 2014 - 2017

Dotações Iniciais

Objectivo	Descrição	Realizado		Despesas (Previsão)							Total Previsto
		Pagam. Até 1-Out de 2013	Pagam. Prev. De Out. a Dez.	Ano em curso (Financiamento)			Anos Seguintes				
				Total	Definido	Não Definido	2015	216	2017	Outros	
1.	Funções Gerais	2.637.381,99		935.000,00	875.000,00	60.000,00	480.000,00	330.000,00	275.000,00		4.657.381,99
1.1.	Serviços Gerais de Administração Pública	2.637.381,99		907.000,00	847.000,00	60.000,00	475.000,00	325.000,00	270.000,00		4.614.381,99
1.1.1.	Administração Geral	2.637.381,99		907.000,00	847.000,00	60.000,00	475.000,00	325.000,00	270.000,00		4.614.381,99
1.2.	Segurança e Ordens Públicas			28.000,00	28.000,00		5.000,00	5.000,00	5.000,00		43.000,00
1.2.1.	Protecção Civil e Luta Contra Incendios			28.000,00	28.000,00		5.000,00	5.000,00	5.000,00		43.000,00
2.	Funções Sociais	5.203.011,03		3.748.800,00	1.498.800,00	2.250.000,00	1.290.000,00	345.000,00	245.000,00		10.831.811,03
2.1.	Educação	80.971,24		87.000,00	87.000,00		30.000,00	30.000,00	30.000,00		257.971,24
2.1.1.	Ensino Não Superior	80.971,24		87.000,00	87.000,00		30.000,00	30.000,00	30.000,00		257.971,24
2.3.	Segurança e Acções Sociais			25.000,00	25.000,00						25.000,00
2.3.2.	Acção Social			25.000,00	25.000,00						25.000,00
2.4.	Habituação e Serviços Colectivos	1.224.998,36		3.018.700,00	768.700,00	2.250.000,00	1.260.000,00	315.000,00	215.000,00		6.033.698,36
2.4.1.	Habituação			50.000,00		50.000,00	50.000,00	50.000,00	50.000,00		200.000,00
2.4.2.	Ordenamento do Território	78.152,39		1.910.700,00	560.700,00	1.350.000,00	1.045.000,00	100.000,00			3.133.852,39
2.4.3.	Saneamento	377.962,11		330.000,00	80.000,00	250.000,00	15.000,00	15.000,00	15.000,00		752.962,11
2.4.4.	Abastecimento de Água	234.422,18		660.000,00	60.000,00	600.000,00	60.000,00	60.000,00	60.000,00		1.074.422,18
2.4.5.	Resíduos Sólidos	227.076,10		63.000,00	63.000,00		65.000,00	65.000,00	65.000,00		485.076,10
2.4.6.	Protecção do Meio Amb. E Conservação da Natureza	307.385,58		5.000,00	5.000,00		25.000,00	25.000,00	25.000,00		387.385,58
2.5.	Serviços Culturais, Recreativos e Religiosos	3.897.041,43		618.100,00	618.100,00						4.515.141,43
2.5.1.	Cultura	1.473.843,54		500.000,00	500.000,00						1.973.843,54
2.5.2.	Desporto, Recreio e Lazer	2.423.197,89		118.100,00	118.100,00						2.541.297,89
3.	Funções Económicas	2.930.133,87		1.106.000,00	456.000,00	650.000,00	200.000,00	200.000,00			4.436.133,87
3.2.	Indústria e Energia	899.316,94		566.000,00	66.000,00	500.000,00	200.000,00	200.000,00			1.865.316,94
3.2.1.	Parques Industriais	781.191,96		516.000,00	16.000,00	500.000,00	200.000,00	200.000,00			1.697.191,96
3.2.2.	Energia	118.124,98		50.000,00	50.000,00						168.124,98
3.3.	Transportes e Comunicações	2.030.816,93		515.000,00	365.000,00	150.000,00					2.545.816,93
3.3.1.	Transportes Rodoviários	2.030.816,93		515.000,00	365.000,00	150.000,00					2.545.816,93
3.4.	Comércio e Turismo			10.000,00	10.000,00						10.000,00
3.4.1.	Turismo			10.000,00	10.000,00						10.000,00
3.5.	Outras Funções Economicas			15.000,00	15.000,00						15.000,00
3.5.2.	Incremento do Desenvolvimento Economico e Sovial			15.000,00	15.000,00						15.000,00
4.	Outras Funções	9.293.220,70		976.272,00	976.272,00		734.000,00	734.000,00	500.000,00		12.237.492,70
4.1.	Operações da Dívida Autárquica	6.602.340,10		668.272,00	668.272,00		500.000,00	500.000,00	500.000,00		8.770.612,10
4.1.1.	Relações com Instituições Financeiras	6.602.340,10		668.272,00	668.272,00		500.000,00	500.000,00	500.000,00		8.770.612,10
4.2.	Transferências entre Administrações	2.690.880,60		308.000,00	308.000,00		234.000,00	234.000,00			3.466.880,60
4.2.1.	Transferências para a Administração Autárquica	2.690.880,60		308.000,00	308.000,00		234.000,00	234.000,00			3.466.880,60
Total Geral		20.063.747,59		6.766.072,00	3.806.072,00	2.960.000,00	2.704.000,00	1.609.000,00	1.020.000,00		32.162.819,59

Plano Plurianual de Investimentos 2014 - 2017

Dotações Iniciais

Objectivo	Cód. da Classificação Económica	Cód/Ano/ Número do Proj. Acção	Descrição	Forma de Realização	Fonte de Financ.			Responsável	Datas		Ex	Realizado		Despesas de Investimento (Previsão)						Total Previsto	
					AC	AA	FC		Início	Fim		Pagam. Até 1-Out-2013	Pagam. Prev de Out-Dez	Ano em Curso (Financiamento)			Anos Seguintes				Outros
														Total	Definido	Não Definido	2015	2016	2017		
1.			Funções Gerais									2.637.381,99		935.000,00	875.000,00	60.000,00	480.000,00	330.000,00	275.000,00		4657381,99
1.1.			Serviços Gerais de Administração Pública									2.637.381,99		907.000,00	847.000,00	60.000,00	475.000,00	325.000,00	270.000,00		4614381,99
1.1.1.			Administração Geral									2.637.381,99		907.000,00	847.000,00	60.000,00	475.000,00	325.000,00	270.000,00		4614381,99
1.1.1.1.			Plano de Actividades									2.166.439,94		165.000,00	155.000,00	10.000,00	270.000,00	270.000,00	270.000,00		3141439,94
1.1.1.1.			Imóveis Municipais	Outra	100		DT/DAM	1-1-04	31-12-17			262.875,42		10.000,00		10.000,00	50.000,00	50.000,00	50.000,00		422875,42
1.1.1.1.			Maquinaria e Equipamento	Outra	100		DT/DAM	1-1-04	31-12-17			1.047.251,81		125.000,00			120.000,00	120.000,00	120.000,00		1532251,81
1.1.1.1.	02/070107														10.000,00						
1.1.1.1.	02/070108														30.000,00						
1.1.1.1.	02/070109														5.000,00						
1.1.1.1.	02/07011002														70.000,00						
1.1.1.1.	02/070111														5.000,00						
1.1.1.1.	02/07112														5.000,00						
1.1.1.1.	02/070101		Aquisição de Terrenos	Outra	100		DAM	1-1-04	31-12-17			856.312,71		30.000,00	30.000,00		100.000,00	100.000,00	100.000,00		1186312,71
1.1.1.1.			Plano de Actividades									347.122,94		132.000,00	132.000,00		55.000,00	55.000,00			589122,94
1.1.1.1.			Material de Transporte	Outra	100		DT	1-1-07	31-12-16			347.122,94		132.000,00			55.000,00	55.000,00			589122,94
1.1.1.1.	02/07010602														90.000,00						
1.1.1.1.	02/070205														42.000,00						
1.1.1.1.			Plano de Actividades									24.352,20		1.500,00	1.500,00						25852,20
1.1.1.1.	02/070113		Requalificação do Salão de Festas	Empreitada	100		DT	1-1-08	31-12-14	1		24.352,20		1.500,00	1.500,00						25852,20
1.1.1.1.			Plano de Actividades									9.929,91		21.500,00	21.500,00						31429,91
1.1.1.1.			E.Ferreira - Governação Electrónica de Ferreira do Alentejo	Outra	15	85	CEDEC	1-1-10	31-12-14	4		9.929,91		21.500,00							31429,91
1.1.1.1.	02/070107														10.500,00						
1.1.1.1.	02/07011002														11.000,00						
1.1.1.1.			Plano de Actividades									89.537,00		17.000,00	17.000,00						106537,00
1.1.1.1.			Modernização Administrativa		15	85	CEDEC	1-1-11	31-12-14	4		89.537,00		17.000,00							106537,00
1.1.1.1.	02/070107														15.000,00						
1.1.1.1.	02/070115														2.000,00						
1.1.1.1.			Plano de Actividades											470.000,00	470.000,00		150.000,00				620000,00
1.1.1.1.			Requalificação do Posto da GNR de Ferreira do Alentejo	Empreitada	15	85	DT/CEDEC	1-1-13	31-12-15	0				470.000,00			150.000,00				620000,00
1.1.1.1.	02/07010301														400.000,00						
1.1.1.1.	02/070107														35.000,00						
1.1.1.1.	02/070109														35.000,00						
1.1.1.1.			Plano de Actividades											100.000,00	50.000,00	50.000,00					100000,00
1.1.1.1.	02/07010301		Requalificação do Edifício dos Paços do Concelho	Empreitada	100		DT	1-1-14	31-12-14	0				50.000,00	50.000,00						50000,00
1.1.1.1.			Ampliação do Edifício "Assembleia Municipal"	Empreitada	100		DT	1-1-14	31-12-14	0					50.000,00	50.000,00					50000,00
1.2.			Segurança e Ordem Públicas											28.000,00	28.000,00		5.000,00	5.000,00	5.000,00		43000,00
1.2.1.			Protecção Civil e Luta Contra Incêndios											28.000,00	28.000,00		5.000,00	5.000,00	5.000,00		43000,00
1.2.1.1.			Plano de Actividades											1.000,00	1.000,00		5.000,00	5.000,00	5.000,00		16000,00
1.2.1.1.	02/07010409		Serviço Municipal de Protecção Civil-Equipamento	Outra	100		Presidente	1-1-04	31-12-16	0				1.000,00	1.000,00		5.000,00	5.000,00	5.000,00		16000,00
1.2.1.1.			Plano de Actividades											27.000,00	27.000,00						27000,00
1.2.1.1.	02/070108		Planos Municipais de Emergência para o Baixo Alentejo	Outra	15	85	CEDEC	1-1-11	31-12-14					27.000,00	27.000,00						27000,00
2.			Funções Sociais									5.203.011,03		3.748.800,00	1.498.800,00	2.250.000,00	1.290.000,00	345.000,00	245.000,00		10831811,03
2.1.			Educação									80.971,24		87.000,00	87.000,00		30.000,00	30.000,00	30.000,00		257971,24
2.1.1.			Ensino não Superior									80.971,24		87.000,00	87.000,00		30.000,00	30.000,00	30.000,00		257971,24
2.1.1.1.			Plano de Actividades									80.971,24		87.000,00	87.000,00		30.000,00	30.000,00	30.000,00		257971,24
2.1.1.1.			Programa de Recuperação de Edifícios e Espaços Escolares	Empreitada	100		DT	1-1-10	31-12-17	4		80.971,24		87.000,00			30.000,00	30.000,00	30.000,00		257971,24
2.1.1.1.	02/070109														2.000,00						
2.1.1.1.	03/07010305														75.000,00						
2.1.1.1.	03/07011002														10.000,00						
2.3.			Segurança e Acção Sociais											25.000,00	25.000,00						25000,00
2.3.2			Acção Social											25.000,00	25.000,00						25000,00
2.3.2.			Plano de Actividades											25.000,00	25.000,00						25000,00

Plano Plurianual de Investimentos 2014 - 2017

Dotações Iniciais

Objectivo	Cód. da Classificação Económica	Cód/Ano/ Número do Proj. Acção		Descrição	Forma de Realização	Fonte de Financ.			Responsável	Datas		Ex	Realizado		Despesas de Investimento (Previsão)							Total Previsto		
						AC	AA	FC		Início	Fim		Pagam. Até 1-Out-2013	Pagam. Prev de Out-Dez	Ano em Curso (Financiamento)			Anos Seguintes			Outros			
															Total	Definido	Não Definido	2015	2016	2017				
2.3.2. 2.4.	02/07010413	0201	2014	3	Hortas Sociais	Empreitada	100		DT	1-1-14	31-12-14	0			25.000,00	25.000,00							25000,00	
					Habituação e Serviços Colectivos								1.224.998,36		3.018.700,00	768.700,00	2.250.000,00	1.260.000,00	315.000,00	215.000,00			6033698,36	
2.4.1.		01	2004		Habituação										50.000,00		50.000,00	50.000,00	50.000,00	50.000,00			200000,00	
2.4.1.					Plano de Actividades										50.000,00		50.000,00	50.000,00	50.000,00	50.000,00			200000,00	
2.4.1.		0102	2004	17	Investimentos em Habitações Municipais	Outra	100		DT	1-1-04	31-12-17	0			50.000,00		50.000,00	50.000,00	50.000,00	50.000,00			200000,00	
2.4.2.					Ordenamento do Território								78.152,39		1.910.700,00	560.700,00	1.350.000,00	1.045.000,00	100.000,00			0,00		
2.4.2.		01	2008		Plano de Actividades								78.152,39		5.000,00	5.000,00		25.000,00					108152,39	
2.4.2.	02/07030301	0102	2008	5	Loteamento Habitacional de Santa Margarida do Sado	Outra	100		DT	1-1-08	31-12-15	4	78.152,39		5.000,00	5.000,00		25.000,00					108152,39	
2.4.2.		01	2011		Plano de Actividades										850.000,00			850.000,00	1.020.000,00	100.000,00			1970000,00	
2.4.2.		0104	2011	6	Loteamento Habitacional Bairro Singa - Fase 2	Empreitada	100		DT	1-1-11	31-12-15	0			100.000,00		100.000,00	100.000,00	100.000,00				300000,00	
2.4.2.		0105	2011	7	Requalificação Urbana da Frente Poente de Ferreira do Alentejo	Empreitada	15	85	DT/ CEDEC	1-1-11	31-12-15	1			750.000,00		750.000,00		920.000,00				1670000,00	
2.4.2.		01	2013		Plano de Actividades										1.055.700,00		555.700,00	50.000,00					1055700,00	
2.4.2.		0101	2013	2	PRODIVE-Programa de Requalificação Urbana de Odiveiras	Empreitada	100		DT/ CEDEC	1-1-13	31-12-14	0			146.400,00								146400,00	
2.4.2.	02/07010406	0101	2013	2														42.400,00						
2.4.2.	02/07010413	0101	2013	2														74.000,00						
2.4.2.	02/07030301	0101	2013	2														30.000,00						
2.4.2.		0102	2013	3	PROSAMAR-Programa Requalificação de SL.ª Margarida do Sado	Outra	15	85	DT/ CEDEC	1-1-13	31-12-14	4			118.300,00								118300,00	
2.4.2.	02/07011002	0102	2013	3														12.300,00						
2.4.2.	02/07030301	0102	2013	3														106.000,00						
2.4.2.		0103	2013	4	Programa de Reabilitação Urbana de Ferreira do Alentejo II	Empreitada	15	85	DT/ CEDEC	1-1-13	31-12-14	0			791.000,00		500.000,00						791000,00	
2.4.2.	02/07010302	0103	2013	4														1.000,00						
2.4.2.	02/07030301	0103	2013	4														290.000,00						
2.4.3.					Saneamento								377.962,11		330.000,00	80.000,00	250.000,00	15.000,00	15.000,00	15.000,00			752962,11	
2.4.3.		01	2004		Plano de Actividades								377.962,11		80.000,00	80.000,00		15.000,00	15.000,00	15.000,00			502962,11	
2.4.3.		0102	2004	24	Etar's (Remodelação das Etar's do Concelho)	Empreitada	100		DT	1-1-04	31-12-17	4			80.000,00			15.000,00	15.000,00	15.000,00			502962,11	
2.4.3.	02/07010403	0102	2004	24														70.000,00						
2.4.3.	02/07011002	0102	2004	24														10.000,00						
2.4.3.		01	2006		Plano de Actividades										250.000,00		250.000,00						250000,00	
2.4.3.		0101	2006	10	Redimensionamento da Rede de Águas Pluviais de Figueira dos Cavaleiros	Empreitada	100		DT	1-1-06	31-12-14	0			250.000,00		250.000,00						250000,00	
2.4.4.					Abastecimento de Água								234.422,18		660.000,00	60.000,00	600.000,00	60.000,00	60.000,00	60.000,00			1074422,18	
2.4.4.		01	2004		Plano de Actividades								234.422,18		660.000,00	60.000,00	600.000,00	60.000,00	60.000,00	60.000,00			1074422,18	
2.4.4.		0101	2004	26	Sistema de distribuição de Águas	Outra	100		DT	1-1-04	31-12-17				234.422,18		660.000,00		600.000,00	60.000,00	60.000,00			1074422,18
2.4.4.	02/07011002	0101	2004	26														40.000,00						
2.4.4.	02/07030307	0101	2004	26														20.000,00						
2.4.5.					Resíduos Sólidos								227.076,10		63.000,00	63.000,00		65.000,00	65.000,00	65.000,00			485076,10	
2.4.5.		01	2004		Plano de Actividades								227.076,10		63.000,00	63.000,00		65.000,00	65.000,00	65.000,00			485076,10	
2.4.5.		0102	2004	30	Sistema Municipal de Recolha de Resíduos Sólidos	Outra	100		DT	1-1-04	31-12-17				227.076,10		63.000,00		65.000,00	65.000,00	65.000,00			485076,10
2.4.5.	02/07010601	0102	2004	30														40.000,00						
2.4.5.	02/07011001	0102	2004	30														23.000,00						
2.4.6.					Protecção do Meio Ambiente e Conservação da Natureza								307.385,58		5.000,00	5.000,00		25.000,00	25.000,00	25.000,00			387385,58	
2.4.6.		01	2004		Plano de Actividades								307.385,58		5.000,00	5.000,00		25.000,00	25.000,00	25.000,00			387385,58	
2.4.6.	02/07030312	0101	2004	31	Cemitérios	Outra	100		DT	1-1-04	31-12-17	0			5.000,00		5.000,00		25.000,00	25.000,00	25.000,00			387385,58
2.5.					Serviços Culturais								3.897.041,43		618.100,00	618.100,00							4515141,43	

Plano Plurianual de Investimentos 2014 - 2017

Dotações Iniciais

Objectivo	Cód. da Classificação Económica	Cód/Ano/ Número do Proj. Acção			Descrição	Forma de Realização	Fonte de Financ.			Responsável	Datas		Ex	Realizado		Despesas de Investimento (Previsão)							Total Previsto	
							AC	AA	FC		Início	Fim		Pagam. Até 1-Out-2013	Pagam. Prev de Out-Dez	Ano em Curso (Financiamento)			Anos Seguintes			Outros		
																Total	Definido	Não Definido	2015	2016	2017			
2.5.1.		01	2004		Recreativos e Religiosos									1.473.843,54	500.000,00	500.000,00							1973843,54	
2.5.1.					Cultura									1.169.547,01	220.000,00	220.000,00							1389547,01	
2.5.1.		0104	2004	37	Plano de Actividades	Empreitada	100	85		DT/ CEDEC	1-1-04	31-12-14	4	1.169.547,01	220.000,00									1389547,01
					Rede de Centros Culturais e Recreativos-Alfândão, Fortes Gasparões e Odvelas																			
2.5.1.	02/07010302	0104	2004	37												150.000,00								
2.5.1.	02/070107	0104	2004	37												10.000,00								
2.5.1.	02/07011002	0104	2004	37												60.000,00								
2.5.1.		01	2009		Plano de Actividades									304.296,53	280.000,00	280.000,00								584296,53
2.5.1.		0101	2009	7	Núcleo Museológico de Arte Sacra	Outra	15	85		D.C.D./ CEDEC	1-1-09	31-12-14	4	304.296,53	280.000,00									584296,53
2.5.1.	02/07011002	0103	2009	7												145.000,00								
2.5.1.	02/07030207	0103	2009	7												135.000,00								
2.5.2.					Desporto, Recreio e Lazer									2.423.197,89	118.100,00	118.100,00								2541297,89
2.5.2.		01	2004		Plano de Actividades									2.423.197,89	91.000,00	91.000,00								2514197,89
2.5.2.	02/070113	0104	2004	44	Parque Desportivo Nº2	Outra		100		DT	1-1-04	31-12-14	4	2.158.569,84	6.000,00	6.000,00								2164569,84
					Estádio de Futebol Relvado e Zona Envolvente																			
2.5.2.	02/07010406	0105	2004	45	Outras Infraestruturas Desportivas	Outra		100		DT	1-1-04	31-12-14	4	264.628,05	85.000,00	85.000,00								349628,05
2.5.2.		02	2014		Plano de Actividades											27.100,00	27.100,00							27100,00
2.5.2.	0201 2014	5			Outras Infraestruturas de Recreio e Lazer	Empreitada		100		DCD	1-1-14	31-12-14	0		27.100,00									27100,00
2.5.2.	02/07010406	0201	2014	5												20.000,00								
2.5.2.	02/07011002	0201	2014	5												7.100,00								
3.					Funções Económicas									2.930.133,87	1.106.000,00	456.000,00	650.000,00	200.000,00	200.000,00					4436133,87
3.2.					Indústria e Energia									899.316,94	566.000,00	66.000,00	500.000,00	200.000,00	200.000,00					1865316,94
3.2.1.					Parques Industriais									781.191,96	516.000,00	16.000,00	500.000,00	200.000,00	200.000,00					1697191,96
3.2.1.		01	2004		Plano de Actividades									114.614,17	500.000,00		500.000,00	200.000,00	200.000,00					1014614,17
3.2.1.		0103	2004	51	Zona Agro Industrial do Penique	Outra		100		DT	1-1-04	31-12-14		114.614,17	500.000,00		500.000,00	200.000,00	200.000,00					1014614,17
3.2.1.		01	2007		Plano de Actividades									666.577,79	16.000,00	16.000,00								682577,79
3.2.1.		0101	2007	8	Alargamento do Parque de Empresas	Outra	15	85		DT	1-1-07	31-12-14	4	666.577,79	16.000,00									682577,79
3.2.1.	02/07010301	0101	2007	8												10.000,00								
3.2.1.	02/070109	0101	2007	8												6.000,00								
3.2.2.					Energia									118.124,98	50.000,00	50.000,00								168124,98
3.2.2.		01	2004		Plano de Actividades									118.124,98	50.000,00	50.000,00								168124,98
3.2.2.	02/07010404	0102	2004	53	Reforço e Modernização da Iluminação pública	Outra		100		DT	1-1-04	31-12-14	4	118.124,98	50.000,00	50.000,00								168124,98
3.3.					Transportes e Comunicações									2.030.816,93	515.000,00	365.000,00	150.000,00							2545816,93
3.3.1.					Transportes Rodoviários									2.030.816,93	515.000,00	365.000,00	150.000,00							2545816,93
3.3.1.		01	2004		Plano de Actividades									2.030.816,93	515.000,00	365.000,00	150.000,00							2545816,93
3.3.1.	00/07030301	0101	2004	54	Construção e Conservação de Arruamentos no Concelho	Outra		100		DT	1-1-04	31-12-14	4	1.897.087,13	350.000,00	350.000,00								2247087,13
3.3.1.		0104	2004	56	Estradas e Caminhos Municipais- Construção, Reabilitação e Conservação	Outra		100		DT	1-1-04	31-12-14		64.710,31	150.000,00		150.000,00							214710,31
3.3.1.	02/07010409	0105	2004	57	Sinalização Viária e Estacionamento	Outra		100		DT	1-1-04	31-12-14	4	69.019,49	15.000,00	15.000,00								84019,49
3.4					Comércio e Turismo											10.000,00	10.000,00							10000,00
3.4.2					Turismo											10.000,00	10.000,00							10000,00
3.4.2		02	2014		Plano de Actividades									10.000,00	10.000,00	10.000,00								10000,00
3.4.2	02/07010409	0201	2014		Sinalização do Património Monumental do Concelho	Outra		100		DCD	1-1-14	31-12-14	0		10.000,00	10.000,00								10000,00
3.5.					Outras Funções Económicas											15.000,00	15.000,00							15000,00
3.5.2.					Incremento do Desenvolvimento Económico e Social											15.000,00	15.000,00							15000,00
3.5.2.		02	2014		Plano de Actividades											15.000,00	15.000,00							15000,00

Plano Plurianual de Investimentos 2014 - 2017

Dotações Iniciais

Objectivo	Cód. da Classificação Económica	Cód/Ano/ Número do Proj. Acção		Descrição	Forma de Realização	Fonte de Financ.			Responsável	Datas		Ex	Realizado		Despesas de Investimento (Previsão)							Total Previsto			
						AC	AA	FC		Início	Fim		Pagam. Até 1-Out-2013	Pagam. Prev de Out-Dez	Ano em Curso (Financiamento)			Anos Seguintes			Outros				
															Total	Definido	Não Definido	2015	2016	2017					
3.5.2	02/07011002	0201	2014	6	Participação em certames			100	CEDEC	1-1-14	31-12-14				15.000,00	150.000,00								15000,00	
4.					Outras Funções								9.293.220,70		976.272,00	976.272,00		734.000,00	734.000,00	500.000,00				12237492,70	
4.1.					Operações da Dívida Autárquica								6.602.340,10		668.272,00	668.272,00		500.000,00	500.000,00	500.000,00				8770612,10	
4.1.1.					Relações com Instituições Financeiras								6.602.340,10		668.272,00	668.272,00		500.000,00	500.000,00	500.000,00				8770612,10	
4.1.1.1.		01	2004		Plano de Actividades								6.602.340,10		668.272,00	668.272,00		500.000,00	500.000,00	500.000,00				8770612,10	
4.1.1.1.		0101	2004	60	Amortizações de Empréstimos	Outra		100	DAM	1-1-04	31-12-16		6.602.340,10		668.272,00			500.000,00	500.000,00	500.000,00				8770612,10	
4.1.1.1.	02/10060301	0101	2004	60													420.000,00								
4.1.1.1.	02/10060302	0101	2004	60													166.266,00								
4.1.1.1.	02/10060303	0101	2004	60													53.686,00								
4.1.1.1.	02/100605	0101	2004	60													28.320,00								
4.2.					Transferências entre Administrações								2.690.880,60		308.000,00	308.000,00		234.000,00	234.000,00					3466880,60	
4.2.1.					Transferências para Administração Autárquica								2.690.880,60		308.000,00	308.000,00		234.000,00	234.000,00					3466880,60	
4.2.1.1.		01	2004		Plano de Actividades								2.690.880,60		308.000,00	308.000,00		234.000,00	234.000,00					3466880,60	
4.2.1.1.	02/08050102	0101	2004	61	Transferências de Capital para as Freguesias nos termos dos Protocolos Estabelecidos	Outra		100	DAM	1-1-04	31-12-16		1.950.000,00		240.000,00	240.000,00		216.000,00	216.000,00						2622000,00
4.2.1.1.	02/08050102	0102	2004	62	Outras Formas de Apoio às Freguesias nos Termos da Lei 5A / 2003 de 11/01	Outra		100	DAM	1-1-04	31-12-16		609.514,40		50.000,00	50.000,00									659514,40
4.2.1.1.	02/08050104	0107	2004	66	Transferência para Amortização de Empréstimo - CIMAL	Outra		100	DAM	1-1-04	31-12-16		131.366,20		18.000,00	18.000,00		18.000,00	18.000,00						185366,20
Total Geral													20.063.747,98		6.766.072,00	3.806.072,00	2.960.000,00	2.704.000,00	1.609.000,00	1.020.000,00		32.162.819,59			

Fases de Execução

- 0 - Não Iniciada
- 1 - Com Projecto Técnico
- 2 - Adjudicada
- 4 - Execução Física Superior a 50%
- 9 - Concluída

Órgão Executivo
Deliberação
Em 16 de dez de 2013

1) Aprovado por maioria.
Abstenção do membro da C.M.

2) Enviado à A.M. p/ deliberação.

[Assinaturas: António Luís Gonçalves, João Fragoso]

Órgão Deliberativo
Deliberação
Em 20 de dez de 2013

aprovado por maioria com 11 votos a favor e 6 abstenções.

[Assinatura: João Fragoso]

[Carimbo: ASSEMBLEIA MUNICIPAL FERREIRA DO ALENTEJO]



PLANO DE ATIVIDADES MUNICIPAL 2014 - 2017



Resumo do Plano de Atividades Municipal 2014 - 2017

Dotações Iniciais

Objectivo	Descrição	Realizado		Despesas (Previsão)							Total Previsto
		Pagam. Até 1- Out de 2013	Pagam. Prev. De Out. a Dez.	Ano em curso (Financiamento)			Anos Seguintes				
				Total	Definido	Não Definido	2015	2016	2017	Outros	
1.	Funções Gerais	1.274.423,94		221.600,00	215.600,00	6.000,00	202.000,00	202.000,00	202.000,00		2.102.023,94
1.1.	Serviços Gerais de Administração Pública	732.231,12		119.600,00	119.600,00		130.000,00	130.000,00	130.000,00		1.241.831,12
1.1.1.	Administração Geral	732.231,12		119.600,00	119.600,00		130.000,00	130.000,00	130.000,00		1.241.831,12
1.2.	Segurança e Ordens Públicas	542.192,82		102.000,00	96.000,00	6.000,00	72.000,00	72.000,00	72.000,00		860.192,82
1.2.1.	Proteção Civil e Luta Contra Incendios	542.192,82		97.000,00	96.000,00	1.000,00	67.000,00	67.000,00	67.000,00		840.192,82
1.2.2.	Segurança Pública			5.000,00		5.000,00	5.000,00	5.000,00	5.000,00		20.000,00
2.	Funções Sociais	8.232.868,36		1.790.660,00	1.768.160,00	22.500,00	1.740.500,00	1.732.500,00	1.732.500,00		15.229.028,36
2.1.	Educação	2.944.325,01		419.160,00	417.660,00	1.500,00	466.500,00	466.500,00	466.500,00		4.762.985,01
2.1.1.	Ensino Não Superior	808.737,80		153.600,00	152.160,00	1.500,00	196.500,00	196.500,00	196.500,00		1.551.897,80
2.1.2.	Serviços Auxiliares de Ensino	2.135.587,21		265.500,00	265.500,00		270.000,00	270.000,00	270.000,00		3.211.087,21
2.2.	Saúde	1.205.609,87		153.000,00	153.000,00		160.000,00	160.000,00	160.000,00		1.838.609,87
2.2.1.	Serviços Individuais de Saúde	1.205.609,87		153.000,00	153.000,00		160.000,00	160.000,00	160.000,00		1.838.609,87
2.3.	Segurança e Ações Sociais	172.350,60		47.500,00	47.500,00		60.000,00	60.000,00	60.000,00		399.850,60
2.3.2.	Ação Social	172.350,60		47.500,00	47.500,00		60.000,00	60.000,00	60.000,00		399.850,60
2.4.	Habituação e Serviços Coletivos	2.313.263,70		954.000,00	954.000,00		857.000,00	850.000,00	850.000,00		5.824.263,70
2.4.2.	Ordenamento do Território	60.338,24		104.000,00	104.000,00		7.000,00				171.338,24
2.4.6.	Proteção do Meio Amb. e Conservação da Natureza	2.252.925,46		850.000,00	850.000,00		850.000,00	850.000,00	850.000,00		5.652.925,46
2.5.	Serviços Culturais, Recreativos e Religiosos	1.597.319,18		217.000,00	196.000,00	21.000,00	197.000,00	196.000,00	196.000,00		2.403.319,18
2.5.1.	Cultura	1.089.095,98		150.000,00	134.000,00	16.000,00	135.000,00	134.000,00	134.000,00		1.642.095,98
2.5.2.	Desporto, Recreio e Lazer	476.843,20		62.000,00	62.000,00		62.000,00	62.000,00	62.000,00		724.843,20
2.5.3.	Outras Actividades Cívicas e Religiosas	31.380,00		5.000,00		5.000,00					36.380,00
3.	Funções Económicas	5.603.070,99		960.000,00	916.000,00	44.000,00	995.000,00	775.000,00	975.000,00		9.308.070,99
3.1.	Agricultura, Pecuária, Sívicultura, Caça e Pesca	27.699,28		20.000,00		20.000,00	20.000,00	20.000,00	20.000,00		107.699,28
3.1.1.	Caminhos Agrícolas	27.699,28		20.000,00		20.000,00	20.000,00	20.000,00	20.000,00		107.699,28
3.2.	Indústria e Energia	4.026.604,03		743.000,00	743.000,00		630.000,00	630.000,00	630.000,00		6.659.604,03
3.2.1.	Parques Industriais	84.726,81		113.000,00	113.000,00						197.726,81
3.2.2.	Energia	3.941.877,22		630.000,00	630.000,00		630.000,00	630.000,00	630.000,00		6.461.877,22
3.4.	Comércio e Turismo	1.308.062,29		90.000,00	90.000,00		290.000,00	90.000,00	290.000,00		2.068.062,29
3.4.1.	Mercados e Feiras	1.308.062,29		90.000,00	90.000,00		290.000,00	90.000,00	290.000,00		2.068.062,29
3.5.	Outras Funções Económicas	240.705,39		107.000,00	83.000,00	24.000,00	55.000,00	35.000,00	35.000,00		472.705,39
3.5.1.	Unidades Produtivas	140.000,00		10.000,00	10.000,00						150.000,00
3.5.2.	Incremento do Desenvolvimento Económico e Social	100.705,39		97.000,00	73.000,00	24.000,00	55.000,00	35.000,00	35.000,00		322.705,39
4.	Outras Funções	832.938,57		90.000,00	90.000,00		90.000,00	90.000,00	90.000,00		1.192.938,57

Resumo do Plano de Atividades Municipal 2014 - 2017

Dotações Iniciais

Objectivo	Descrição	Realizado		Despesas (Previsão)							Total Previsto
		Pagam. Até 1- Out de 2013	Pagam. Prev. De Out. a Dez.	Ano em curso (Financiamento)			Anos Seguintes				
				Total	Definido	Não Definido	2015	2016	2017	Outros	
4.2.	Transferências entre Administrações	832.938,57		90.000,00	90.000,00		90.000,00	90.000,00	90.000,00		1.192.938,57
4.2.1.	Transferências para a Administração Autárquica	832.938,57		90.000,00	90.000,00		90.000,00	90.000,00	90.000,00		1.192.938,57
Total Geral		15.943.301,86		3.062.260,00	2.989.760,00	72.500,00	3.027.500,00	2.799.500,00	2.999.500,00		27.832.061,86

Plano de Atividades Municipal 2014 - 2017

Dotações Iniciais

Objectivo	Código Classif. Económica	Cód./Ano/ Número do Proj. Acção	Descrição	Forma de Realização	Fonte Financiament o			Responsável	Datas		EX	Realizado		Despesas (Previsão)						Outros	Total Previsto
					AC	AA	FC		Início	Fim		Pagam. Até 1-Out-2013	Pagam. Prev de Out-Dez	Ano em Curso (Financiamento)			Anos Seguintes				
														Total	Definido	Não Definido	2015	2016	2017		
1.			FUNÇÕES GERAIS																		
1.1.			Serviços Gerais de Administração Pública									1.274.423,94		221.600,00	215.600,00	6.000,00	202.000,00	202.000,00	202.000,00		2.102.023,94
1.1.1.			Administração Geral									732.231,12		119.600,00	119.600,00		130.000,00	130.000,00	130.000,00		1.241.831,12
1.1.1.1.		02	Ações Mais Relevantes									732.231,12		119.600,00	119.600,00		130.000,00	130.000,00	130.000,00		1.241.831,12
1.1.1.1.1.	02/020107	0202	Saúde,Higiene e Segurança no Trabalho do Pessoal ao Serviço da Autarquia	2	Outra	100		DAM	01-01-2004	31-12-2017		732.231,12		113.600,00	113.600,00		130.000,00	130.000,00	130.000,00		1.235.831,12
1.1.1.1.1.1.	02/020222	0202		2								175.719,58		33.000,00			45.000,00	45.000,00	45.000,00		343.719,58
1.1.1.1.1.1.1.															15.000,00						
1.1.1.1.1.1.1.1.		0203	Seguros do Pessoal e do Património	3	Outra	100		DAM	01-01-2004	31-12-2017		556.511,54		80.600,00			85.000,00	85.000,00	85.000,00		892.111,54
1.1.1.1.1.1.1.1.1.	01/01030901	0203		3											45.000,00						
1.1.1.1.1.1.1.1.1.	02/01030901	0203		3											35.000,00						
1.1.1.1.1.1.1.1.1.1.	02/020212	0203		3											600,00						
1.1.1.1.		02	Ações Mais Relevantes											6.000,00	6.000,00						6.000,00
1.1.1.1.1.	02/020220	0101	1 E- Ferreira - Governação Electrónica de Ferreira do Alentejo	1	Outra	15	85	CEDEC	02-01-2011	31-12-2014	0			6.000,00	6.000,00						6.000,00
1.2.			Segurança e Ordem Públicas									542.192,82		102.000,00	96.000,00	6.000,00	72.000,00	72.000,00	72.000,00		860.192,82
1.2.1.			Protecção Civil e Luta Contra Incêndios									542.192,82		97.000,00	96.000,00	1.000,00	67.000,00	67.000,00	67.000,00		840.192,82
1.2.1.1.		02	Ações Mais Relevantes									540.082,12		66.000,00	65.000,00	1.000,00	67.000,00	67.000,00	67.000,00		807.082,12
1.2.1.1.1.		0201	Serviço Municipal de Protecção Civil	7	Outra	100		Presidente	01-01-2004	31-12-2017		192,66		1.000,00		1.000,00	1.000,00	1.000,00	1.000,00		4.192,66
1.2.1.1.1.1.	02/040701	0202	Apoio aos Bombeiros para Func. e Aq. de Equipamento	8	Outra	100		DAM	01-01-2004	31-12-2017		510.736,92		60.000,00	60.000,00		60.000,00	60.000,00	60.000,00		750.736,92
1.2.1.1.1.1.1.	02/020212	0204	Seguro de Acidentes Pessoais a Favor do Corpo Activo Bombeiros	10	Outra	100		DAM	01-01-2004	31-12-2017		29.152,54		5.000,00	5.000,00		6.000,00	6.000,00	6.000,00		52.152,54
1.2.1.1.1.1.1.1.		02	Ações Mais Relevantes									2.110,70		31.000,00	31.000,00						33.110,70
1.2.1.1.1.1.1.1.1.		0201	Plano Municipais de Emergencia para o Baixo Alentejo	2	Outra	15	85	CEDEC	01-01-2012	31-12-2013		2.110,70		31.000,00							33.110,70
1.2.1.1.1.1.1.1.1.	02/020220	0201		2											6.000,00						
1.2.1.1.1.1.1.1.1.1.	02/020214	0201		2											25.000,00						
1.2.2.			Policia Municipal											5.000,00		5.000,00	5.000,00	5.000,00	5.000,00		20.000,00
1.2.2.1.		02	Ações Mais Relevantes											5.000,00		5.000,00	5.000,00	5.000,00	5.000,00		20.000,00
1.2.2.1.1.	0202	2004	Apoio ao Funcionamento das Forças de Segurança	12	Outra	100		DAM	01-01-2004	31-12-2017				5.000,00		5.000,00	5.000,00	5.000,00	5.000,00		20.000,00
2.			Funções Sociais									8.232.868,36		1.790.660,00	1.768.160,00	22.500,00	1.740.500,00	1.732.500,00	1.732.500,00		15.229.028,36
2.1.			Educação									2.944.325,01		419.160,00	417.660,00	1.500,00	466.500,00	466.500,00	466.500,00		4.762.985,01
2.1.1.			Ensino não Superior									808.737,80		153.660,00	152.160,00	1.500,00	196.500,00	196.500,00	196.500,00		1.551.897,80
2.1.1.1.		02	Ações Mais Relevantes									808.737,80		153.660,00	152.160,00		196.500,00	196.500,00	196.500,00		1.551.897,80
2.1.1.1.1.	03/040301	0201	Apoio ao Funcionamento do Ensino Pré Escolar	1	Outra	100		DASEF	01-01-2008	31-12-2017		417.910,26		65.280,00			100.000,00	100.000,00	100.000,00		783.190,26
2.1.1.1.1.1.															7.280,00						
2.1.1.1.1.1.1.	03/04050102	0201		1											18.000,00						
2.1.1.1.1.1.1.1.	03/040701	0201		1											40.000,00						
2.1.1.1.1.1.1.1.1.		0202	Apoio ao Funcionamento do 1ºCiclo do Ensino Básico	2	Outra	100		DASEF	01-01-2008	31-12-2017		381.741,95		86.880,00			95.000,00	95.000,00	95.000,00		753.621,95

Dotações Iniciais

Plano de Atividades Municipal 2014 - 2017

Objetivo	Código Classif. Económica	Cód./Ano/ Número do Proj. Ação		Descrição	Forma de Realização	Fonte Financiament o			Responsável	Datas		EX	Realizado		Despesas (Previsão)						Outros	Total Previsto		
						AC	AA	FC		Início	Fim		Pagam. Até 1-Out-2013	Pagam. Prev de Out-Dez	Ano em Curso (Financiamento)			Anos Seguintes						
															Total	Definido	Não Definido	2015	2016	2017				
2.1.1.	03/040301	0202	2008	2												26.880,00								
2.1.1.	03/04050102	0202	2008	2												10.000,00								
2.1.1.	03/040701	0202	2008	2												50.000,00								
2.1.1.	02/020213	0204	2008	4	Jornadas Pedagógicas do Concelho de Ferreira do Alentejo	Outra		100	DASEF	01-01-2008	31-12-2017		9.085,59		1.500,00		1.500,00	1.500,00	1.500,00	1.500,00				15.085,59
2.1.2.					Serviços Auxiliares de Ensino								2.135.587,21		265.500,00	265.500,00		270.000,00	270.000,00	270.000,00				3.211.087,21
2.1.2.		02	2004		Ações Mais Relevantes								2.093.382,31		250.000,00	250.000,00		250.000,00	250.000,00	250.000,00				3.093.382,31
2.1.2.	03/020210	0201	2004	22	Transportes Escolares	Outra		100	DASEF	01-01-2004	31-12-2017		2.093.382,31		250.000,00	250.000,00		250.000,00	250.000,00	250.000,00				3.093.382,31
2.1.2.		02	2009		Ações Mais Relevantes								42.204,90		15.500,00	15.500,00		20.000,00	20.000,00	20.000,00				117.704,90
2.1.2.		0204	2009	5	Apoios Sócio Educativos	Outra		100	DASEF	01-01-2009	31-12-2014		42.204,90		15.500,00		20.000,00	20.000,00	20.000,00					117.704,90
2.1.2.	03/020105	0204	2009	5												6.000,00								
2.1.2.	03/040802	0204	2009	5												9.500,00								
2.2.					Saúde								1.205.609,87		153.000,00	153.000,00		160.000,00	160.000,00	160.000,00				1.838.609,87
2.2.1.					Serviços Individuais de Saúde								1.205.609,87		153.000,00	153.000,00		160.000,00	160.000,00	160.000,00				1.838.609,87
2.2.1.		02	2004		Ações Mais Relevantes								1.205.609,87		153.000,00	153.000,00		160.000,00	160.000,00	160.000,00				1.838.609,87
2.2.1.		0201	2004	26	Pagamento de Desp. de Saúde não Comparticipadas(ADSE)	Outra		100	DAM	01-01-2004	31-12-2016		1.205.609,87		153.000,00		160.000,00	160.000,00	160.000,00					1.838.609,87
2.2.1.	02/010301	0201	2004	26												90.000,00								
2.2.1.	02/010302	0201	2004	26												60.000,00								
2.2.1.	03/010302	0201	2004	26												3.000,00								
2.3.					Segurança e Ação Sociais								172.350,60		47.500,00	47.500,00		60.000,00	60.000,00	60.000,00				399.850,60
2.3.2.					Ação Social								172.350,60		47.500,00	47.500,00		60.000,00	60.000,00	60.000,00				399.850,60
2.3.2.		02	2009		Ações Mais Relevantes								172.350,60		47.500,00	47.500,00		60.000,00	60.000,00	60.000,00				399.850,60
2.3.2.		0204	2009	6	Ferreira Solidária	Outra		100	DASEF	01-01-2009	31-12-2016		172.350,60		47.500,00		60.000,00	60.000,00	60.000,00					399.850,60
2.3.2.	02/020220	0204	2009	6												500,00								399.850,60
2.3.2.	02/020225	0204	2009	6												9.000,00								
2.3.2.	02/040701	0204	2009	6												10.000,00								
2.3.2.	02/040802	0204	2009	6												25.000,00								
2.3.2.	02/06020305	0204	2009	6												3.000,00								
2.4.					Habitação e Serviços Coletivos								2.313.263,70		954.000,00	954.000,00		857.000,00	850.000,00	850.000,00				5.824.263,70
2.4.2.					Ordenamento do Território								60.338,24		104.000,00	104.000,00		7.000,00						171.338,24
2.4.2.		02	2004		Ações Mais Relevantes								60.338,24		58.000,00	58.000,00								118.338,24
2.4.2.	02/020214	0201	2004	37	Revisão/Alteração do Plano Director Municipal (PDM)	Outra		100	DT	01-01-2004	31-12-2013	2	46.394,24		46.000,00	46.000,00								92.394,24
2.4.2.	02/020214	0202	2004	38	Planos Urbanísticos Previstos no PDM (Planos de Pormenor,Loteamentos,etc.)	Outra		100	DT	01-01-2004	31-12-2013	2	13.944,00		12.000,00	12.000,00								25.944,00
2.4.2.		01	2014		Ações Mais Relevantes										46.000,00	46.000,00		7.000,00						53.000,00
2.4.2.		01	2014	1	PROSAMAR - Programa de requalificação Urbana de Stª Margarida do Sado	Outra		85	15	DT/CEDEC	01-01-2014	31-12-2015	0		46.000,00	46.000,00		7.000,00						53.000,00
2.4.2.	02/020220	01	2014	1												36.000,00								
2.4.2.	02/06020305	01	2014	1												10.000,00								

Plano de Atividades Municipal 2014 - 2017

Dotações Iniciais

Objective	Código Classif. Económica	Cód./Ano/ Número do Proj. Acção		Descrição	Forma de Realização	Fonte Financiament o			Responsável	Datas		EX	Realizado		Despesas (Previsão)						Outros	Total Previsto
						AC	AA	FC		Início	Fim		Pagam. Até 1-Out-2013	Pagam. Prev de Out-Dez	Ano em Curso (Financiamento)			Anos Seguintes				
															Total	Definido	Não Definido	2015	2016	2017		
2.4.6.				Proteção do Meio Ambiente e Conservação da Natureza									2.252.925,46		850.000,00	850.000,00		850.000,00	850.000,00	850.000,00		5.652.925,46
2.4.6.		02	2009	Ações Mais Relevantes									2.252.925,46		850.000,00	850.000,00		850.000,00	850.000,00	850.000,00		5.652.925,46
2.4.6.		0205	2009	7 Ferreira Sustentável	Outra	100		DT	01-01-2009	31-12-2017			2.252.925,46		850.000,00			850.000,00	850.000,00	850.000,00		5.652.925,46
2.4.6.	02/020202	0205	2009	7												500.000,00						
2.4.6.	02/020220	0205	2009	7												350.000,00						
2.5.				Serviços Culturais, Recreativos e Religiosos									1.597.319,18		217.000,00	196.000,00	21.000,00	197.000,00	196.000,00	196.000,00		2.403.319,18
2.5.1.				Cultura									1.089.095,58		150.000,00	134.000,00	16.000,00	135.000,00	134.000,00	134.000,00		1.642.095,58
2.5.1.		02	2004	Ações Mais Relevantes									854.720,57		125.000,00	110.000,00	15.000,00	110.000,00	110.000,00	110.000,00		1.309.720,57
2.5.1.	02/020220	0202	2004	51 Comemorações e Eventos Históricos	Outra	100		DCD	01-01-2004	31-12-2017			55.475,30		5.000,00	5.000,00		5.000,00	5.000,00	5.000,00		75.475,30
2.5.1.	02/020220	0206	2004	53 Promoção de Espectáculos e Outras Actividades Culturais	Outra	100		DCD	01-01-2004	31-12-2017			71.797,91		20.000,00	35.000,00		5.000,00	20.000,00	2.000,00		118.797,91
2.5.1.	02/040701	0207	2004	54 Apoio as Colectividades e Outras Iniciativas Culturais	Outra	100		DCD	01-01-2004	31-12-2017			367.772,79		35.000,00	35.000,00		35.000,00	35.000,00	35.000,00		507.772,79
2.5.1.		0208	2004	55 Geminações	Outra	100		CEDEC	01-01-2004	31-12-2014					15.000,00		15.000,00					15.000,00
2.5.1.	02/020220	0211	2004	57 Publicações e Iniciativas Editoriais	Outra	100		DCD	01-01-2004	31-12-2017			359.674,57		50.000,00	50.000,00		50.000,00	50.000,00	50.000,00		559.674,57
2.5.1.		02	2005	Ações Mais Relevantes									182.754,40		19.000,00	19.000,00		19.000,00	19.000,00	19.000,00		258.754,40
2.5.1.		0201	2005	4 Museu	Outra	100		DCD	01-01-2005	31-12-2017			52.938,84		3.000,00	3.000,00		3.000,00	3.000,00	3.000,00		64.938,84
2.5.1.		0202	2005	7 Biblioteca	Outra	100		DCD	01-01-2005	31-12-2017			129.815,56		16.000,00			16.000,00	16.000,00	16.000,00		193.815,56
2.5.1.	02/020120	0202	2005	7												15.000,00						
2.5.1.	02/020220	0202	2005	7												1.000,00						
2.5.1.		01	2007	Ações Mais Relevantes									49.626,51		4.000,00	3.000,00	1.000,00	4.000,00	4.000,00	4.000,00		65.626,51
2.5.1.		0201	2007	5 Fim de Semana Alternativo	Outra	100		DCD	01-01-2007	31-12-2017			1.081,00		1.000,00		1.000,00	1.000,00	1.000,00	1.000,00		5.081,00
2.5.1.	02/020213	0204	2007	8 Pesquisa da Estação Arqueológica do Monte da Chaminé	Outra	100		DCD	01-01-2007	31-12-2017	4		48.545,51		3.000,00	3.000,00		3.000,00	3.000,00	3.000,00		60.545,51
2.5.1.		02	2008	Ações Mais Relevantes									1.994,50		1.000,00	1.000,00		1.000,00	1.000,00	1.000,00		5.994,50
2.5.1.		0202	2008	7 Jornadas do Património	Outra	100		DCD	01-01-2008	31-12-2017					1.000,00	1.000,00		1.000,00	1.000,00	1.000,00		4.000,00
2.5.1.		01	2014	Ações Mais Relevantes											1.000,00	1.000,00		1.000,00				2.000,00
2.5.1.	02/020220	0102	2014	2 FerreiraArtes	Outra	100		DCD	01-01-2014	31-12-2017					1.000,00	1.000,00		1.000,00				2.000,00
2.5.2.				Desporto, Recreio e Lazer									476.843,20		62.000,00	62.000,00		62.000,00	62.000,00	62.000,00		724.843,20
2.5.2.		02	2004	Ações Mais Relevantes									170.039,12		12.000,00	12.000,00		12.000,00	12.000,00	12.000,00		218.039,12
2.5.2.		0201	2004	58 Jogos Desportivos	Outra	100		DCD	01-01-2004	31-12-2017			143.014,87		10.000,00			11.000,00	10.000,00	11.000,00		185.014,87
2.5.2.	02/020115	0201	2004	58												3.500,00						
2.5.2.	02/020213	0201	2004	58												3.500,00						
2.5.2.	02/040701	0201	2004	58												3.000,00						
2.5.2.		0203	2004	60 Promoção de Jogos,Torneios e Outras Actividades Desportivas	Outra	100		DCD	01-01-2004	31-12-2017			27.024,25		2.000,00			2.000,00	2.000,00	2.000,00		35.024,25
2.5.2.	02/020115	0203	2004	60												1.000,00						
2.5.2.	02/020213	0203	2004	60												1.000,00						
2.5.2.		02	2009	Ações Mais Relevantes									306.804,08		50.000,00	50.000,00		50.000,00	50.000,00	50.000,00		506.804,08
2.5.2.	02/040701	0202	2009	2 Apoios às colectividades e Iniciativas Desportivas e Recreativas	Outra	100		DCD	01-01-2009	31-12-2017			306.804,08		50.000,00	50.000,00		50.000,00	50.000,00	50.000,00		506.804,08

Dotações Iniciais

Plano de Atividades Municipal 2014 - 2017

Objectivo	Código Classif. Económica	Cód./Ano/ Número do Proj. Acção		Descrição	Forma de Realização	Fonte Financiament o			Responsável	Datas		EX	Realizado		Despesas (Previsão)						Outros	Total Previsto	
						AC	AA	FC					Pagam. Até 1-Out-2013	Pagam. Prev de Out-Dez	Ano em Curso (Financiamento)			Anos Seguintes					
										Início	Fim				Total	Definido	Não Definido	2015	2016	2017			
2.5.3.				Outras Actividades Cívicas e Religiosas									31.380,00		5.000,00	5.000,00							36.380,00
2.5.3.		02	2009	Ações Mais Relevantes									31.380,00		5.000,00	5.000,00							36.380,00
2.5.3.	02/080701	0206	2009	8 Participação na Construção da Igreja de Gasparões	Outra		100		DT	01-01-2009	31-12-2014		31.380,00		5.000,00	5.000,00							36.380,00
3				Funções Económicas									5.603.070,99		960.000,00	916.000,00	51.000,00	995.000,00	775.000,00	975.000,00			9.308.070,99
3.1.				Agricultura, Pecuária, Silvicultura, Caça e Pesca									27.699,28		20.000,00		20.000,00	20.000,00	20.000,00	20.000,00			107.699,28
3.1.1.				Caminhos Agrícolas									27.699,28		20.000,00		20.000,00	20.000,00	20.000,00	20.000,00			107.699,28
3.1.1.		02	2004	Ações Mais Relevantes									27.699,28		20.000,00		20.000,00	20.000,00	20.000,00	20.000,00			107.699,28
3.1.1.		0202	2004	68 Caminhos Rurais,Agrícolas e Vicinais	Outra		100		DT	01-01-2004	31-12-2017		27.699,28		20.000,00		20.000,00	20.000,00	20.000,00	20.000,00			107.699,28
3.2.				Indústria e Energia									4.026.604,03		743.000,00	743.000,00							6.659.604,03
3.2.1.				Parques Industriais									84.726,81		113.000,00	113.000,00							197.726,81
3.2.1.		02	2012	Ações Mais Relevantes									84.726,81		113.000,00	113.000,00							197.726,81
3.2.1.		0201	2012	3 Parque Empresarial – Ninho de Empresas	Outra		15	85		02-01-2012	31-12-2014		84.726,81		113.000,00								197.726,81
3.2.1.	02/020220	0201	2012	3												5.000,00							
3.2.1.	02/010107	0201	2012	3												90.000,00							
3.2.1.	02/06020305	0201	2012	3												18.000,00							
3.2.2.				Energia									3.941.877,22		630.000,00	630.000,00		630.000,00	630.000,00	630.000,00			6.461.877,22
3.2.2.		02	2004	Ações Mais Relevantes									3.941.877,22		630.000,00	630.000,00		630.000,00	630.000,00	630.000,00			6.461.877,22
3.2.2.	02/020201	0201	2004	70 Consumo de Energia Eléctrica	Outra		100		DAM	01-01-2004	31-12-2017		3.941.877,22		630.000,00			630.000,00	630.000,00	630.000,00			6.461.877,22
3.2.2.	02/020225	0201	2004	70												380.000,00							
3.4.				Comércio e Turismo									1.308.062,29		90.000,00	90.000,00		290.000,00	90.000,00	290.000,00			2.068.062,29
3.4.1.				Mercados e Feiras									1.308.062,29		90.000,00	90.000,00		290.000,00	90.000,00	290.000,00			2.068.062,29
3.4.1.		02	2004	Ações Mais Relevantes									1.119.824,37					200.000,00		200.000,00			1.519.824,37
3.4.1.		0203	2004	72 Feira Nacional da Água e do Regadio	Outra		100		CEDEC	01-01-2004	31-12-2017		1.119.824,37					200.000,00		200.000,00			1.519.824,37
3.4.1.		02	2009	Ações Mais Relevantes									188.237,92		90.000,00	90.000,00		90.000,00	90.000,00	90.000,00			548.237,92
3.4.1.		0205	2009	10 Feira de Ferreira e Mercado Mensal	Outra		100		DAM	01-01-2009	31-12-2017		188.237,92		90.000,00			90.000,00	90.000,00	90.000,00			548.237,92
3.4.1.	02/020218	0205	2009	10												25.000,00							
3.4.1.	02/020220	0205	2009	10												15.000,00							
3.4.1.	02/06020305	0205	2009	10												50.000,00							
3.5.				Outras Funções Económicas									240.705,39		107.000,00	83.000,00	24.000,00	55.000,00	35.000,00	35.000,00			472.705,39
3.5.1.				Unidades Produtivas									140.000,00		10.000,00	10.000,00							150.000,00
3.5.1.		02	2007	Ações Mais Relevantes									140.000,00		10.000,00	10.000,00							150.000,00
3.5.1.	02/05010101	0201	2007	11 Contrato Programa com a MOBILTRAL	Outra		100		DAM	01-01-2007	31-12-2013		140.000,00		10.000,00	10.000,00							150.000,00
3.5.2.				Incremento do Desenvolvimento Económico e Social									100.705,39		97.000,00	73.000,00	24.000,00	55.000,00	35.000,00	35.000,00			322.705,39
3.5.2.		02	2004	Ações Mais Relevantes									59.082,51		10.000,00	10.000,00		10.000,00	10.000,00	10.000,00			99.082,51
3.5.2.	02/020220	0205	2004	80 Participação em Certames	Outra		100		CEDEC	01-01-2004	31-12-2017		59.082,51		10.000,00	10.000,00		10.000,00	10.000,00	10.000,00			99.082,51
3.5.2.		02	2007	Ações Mais Relevantes									9.271,16		1.500,00	1.500,00							10.771,16

Grandes Opções do Plano 2014-2017

Dotações Iniciais

Plano de Atividades Municipal 2014 - 2017

Objectivo	Código Classif. Económica	Cód./Ano/ Número do Proj. Acção		Descrição	Forma de Realização	Fonte Financiament o			Responsável	Datas		EX	Realizado		Despesas (Previsão)						Outros	Total Previsto		
						AC	AA	FC					Pagam. Até 1-Out-2013	Pagam. Prev. de Out-Dez	Ano em Curso (Financiamento)			Anos Seguintes						
															Total	Definido	Não Definido	2015	2016	2017				
						Início	Fim																	
3.5.2.	02/020220	0202	2007	13	Promoção da Marca " FERREIRA DO ALENTEJO "	Outra		100	CEDEC	01-01-2007	31-12-2014		9.271,16		1.500,00	1.500,00								
3.5.2.		02	2009		Ações Mais Relevantes								3.416,34		25.000,00	1.000,00	24.000,00	25.000,00	25.000,00	25.000,00			10.771,16	
3.5.2.	02/090613	0204	2009	12	Fundo de Apoio as Micro Empresas de Ferreira do Alentejo	Outra		100	CEDEC	01-01-2009	31-12-2017		3.416,34		25.000,00	1.000,00	24.000,00	25.000,00	25.000,00	25.000,00			103.416,34	
3.5.2.		02	2010		Ações Mais Relevantes								19.935,38		42.000,00	42.000,00		20.000,00					103.416,34	
3.5.2.		0202	2010	2	Participação no Capital Social da AMGAP eOutras Empresas	Outra		100	DAM	01-01-2010	31-12-2015				42.000,00	42.000,00		20.000,00					81.935,38	
3.5.2.	02/08010102	0202	2010	2												42.000,00		20.000,00					62.000,00	
3.5.2.	02/08050104	0202	2010	2												500,00								
3.5.2.	02/090802	0202	2010	2												41.000,00								
3.5.2.		02	2013		Ações Mais Relevantes								9.000,00		18.500,00	18.500,00							27.500,00	
3.5.2.	02/040701	0201	2012	1	Ferreira Empreende	Outra		100	CEDEC	01-01-2013	31-12-2014		9.000,00		15.000,00	15.000,00							24.000,00	
3.5.2.	02/020220	0202	2013	2	Promoção da Marca Ferreira do Alentejo-Capital de Azeite	Outra		100	CEDEC	01-01-2013	31-12-2014				3.500,00	3.500,00							3.500,00	
4					Outras Funções								832.938,57		90.000,00	90.000,00		90.000,00	90.000,00	90.000,00			1.192.938,57	
4.2.					Transferências entre Administrações								832.938,57		90.000,00	90.000,00		90.000,00	90.000,00	90.000,00			1.192.938,57	
4.2.1.					Transferências para Administração Autárquica								832.938,57		90.000,00	90.000,00		90.000,00	90.000,00	90.000,00			1.192.938,57	
4.2.1.		02	2004		Ações Mais Relevantes								832.938,57		90.000,00	90.000,00		90.000,00	90.000,00	90.000,00			1.192.938,57	
4.2.1.	02/04050102	0201	2004	82	Transferências Correntes para as Freguesias nos Termos dos Protocolos Estabelecidos	Outra		100	DAM	01-01-2004	31-12-2017		832.938,57		90.000,00	90.000,00		90.000,00	90.000,00	90.000,00			1.192.938,57	
Total													15.943.301,86		3.062.260,00	2.989.760,00	79.500,00	3.027.500,00	2.799.500,00	2.989.500,00		27.812.061,86		
FASES DE EXECUÇÃO																								

FASES DE EXECUÇÃO

- 0 - Não Iniciada
1 - Com projeto Técnico
2 - Adjudicada
4 - Execução física superior a 50 %
9 - Concluída

Órgão Executivo
Deliberação
Em 16 de dez de 2013

1) Aproveito for maioria. Absten-
cal em meados de 2014
2) Enviar a A.M. p/ deliberação

[Assinatura]
[Assinatura]
[Assinatura]

[Assinatura]
[Assinatura]

Órgão Deliberativo
Deliberação
Em 20 de dez de 2013

aprovado por maioria com 11 votos a
favor e 6 abstenções.

[Assinatura]
[Assinatura]



ORÇAMENTO 2014





MUNICÍPIO DE FERREIRA DO ALENTEJO
ASSEMBLEIA MUNICIPAL

CERTIDÃO

João Pedro Brites Raposo Alexandre, Assistente Técnico da Câmara Municipal de Ferreira do Alentejo, designado para prestar apoio administrativo à Assembleia Municipal,

Certifica que a Assembleia Municipal na sua sessão ordinária do dia 20 de dezembro de 2013 deliberou por maioria, aprovar o Orçamento para o ano de 2014, no valor de treze milhões, quinhentos e noventa e três mil, duzentos euros.

Por ser verdade e fins convenientes, passei a presente certidão que assino e autentico com o carimbo a óleo desta Assembleia Municipal.

Ferreira do Alentejo, 23 de dezembro de 2013.

O Assistente Técnico,



João Pedro Brites Raposo Alexandre

MUNICÍPIO DE FERREIRA DO ALENTEJO

Câmara Municipal

Certidão

Maria da Piedade Pereira Serra Olho Azul, Coordenadora Técnica da Câmara Municipal de Ferreira do Alentejo, **certifica** que a Câmara Municipal na sua reunião extraordinária realizada no dia 16 de dezembro de 2013, deliberou por maioria, aprovar o **Orçamento para o ano de 2014, no valor de treze milhões, quinhentos e noventa e três mil, duzentos euros, bem como remetê-lo à Assembleia Municipal para deliberação.**

Por ser verdade e fins convenientes, passei a presente certidão que assino e autenticado com o selo branco em uso neste Município.

Câmara Municipal de Ferreira do Alentejo, 16 de dezembro de 2013

A Coordenadora Técnica,



Maria da Piedade Pereira Serra Olho Azul

RESUMO DO ORÇAMENTO

(DOTAÇÕES INICIAIS DO ANO 2014)

Receitas	Montante	Despesas	Montante
Correntes	9.493.628,00	Correntes	9.493.628,00
De Capital	4.099.572,00	De Capital	4.099.572,00
Total	13.593.200,00	Total	13.593.200,00
Serviços Municipalizados		Serviços Municipalizados	
Total Geral	13.593.200,00	Total Geral	13.593.200,00

Órgão Executivo

Deliberação

Em 16 de dez. de 2013

1) Aprovado por maioria. Abstenções dos membros do CDH

2) Enviar à A.M. p/ deliberação

[Handwritten signatures]
Miguel Paredes
João Fagundes

Órgão Deliberativo

Deliberação

Em 20 de 12 de 2013

aprovado por maioria com 11 votos a favor e 6 abstenções.

[Handwritten signature]
[Circular stamp of the Municipality of Ferreira do Alentejo]

RESUMO DAS RECEITAS E DAS DESPESAS 2014

DOTAÇÕES INICIAIS DO ANO 2014

Receitas	Montante	%
Receitas Correntes		
01 Impostos Diretos	1.751.244,00	12,9
02 Impostos Indiretos	67.300,00	0,5
04 Taxas, Multas e Outras Penalidades	336.540,00	2,5
05 Rendimentos de Propriedade	647.280,00	4,8
06 Transferências Correntes	5.514.893,00	40,6
07 Venda Bens e Serviços Correntes	1.086.870,00	8,0
08 Outras Receitas Correntes	89.501,00	0,7
Total das Receitas Correntes	9.493.628,00	69,8
Receitas de Capital		
09 Venda de Bens de Investimento	1.454.019,00	10,7
10 Transferências de Capital	2.614.053,00	19,2
11 Activos Financeiros	6.500,00	0,0
12 Passivos Financeiros		
13 Outras Receitas de Capital	25.000,00	0,2
Total das Receitas de Capital	4.099.572,00	30,2
Outras Receitas		
16 Saldo da Gerência Anterior		
Total das Outras Receitas		
Total Geral	13.593.200,00	100,0

Despesas	Montante	%
Despesas Correntes		
01 Despesas com Pessoal	4.492.348,00	33,0
02 Aquisição de Bens e Serviços	3.747.300,00	27,6
03 Juros e Outros Encargos	180.720,00	1,3
04 Transferências Correntes	854.760,00	6,3
05 Subsídios		0,0
06 Outras Despesas Correntes	218.500,00	1,6
Total das Despesas Correntes	9.493.628,00	69,8
Despesas de Capital		
07 Aquisição de Bens de Capital	3.080.300,00	22,7
08 Transferências de Capital	349.500,00	2,6
09 Ativos Financeiros	1.500,00	0,0
10 Passivos Financeiros	668.272,00	4,9
11 Outras Despesas de Capital		
Total das Despesas de Capital	4.099.572,00	30,2
Total Geral	13.593.200,00	100,0



ORÇAMENTO DA RECEITA 2014



No ano de 2014 prevê-se que as receitas correntes sejam do montante de 9.493,628,00 euros e as de capital 4.099.572,00 euros representando um decréscimo de 4% e 24 % respetivamente.

O orçamento da receita para 2014 um decréscimo de 11 % .

Rubricas	Valor		
	2013	2014	Variação
Impostos Diretos	1.407.460,00	1.751.244,00	343.784,00
Impostos Indirectos	88.084,00	67.300,00	-20.784,00
Taxas, Multas e Outras Penalidades	338.417,00	336.540,00	-1.877,00
Rendimentos de Propriedade	710.929,00	647.280,00	-63.649,00
Transferências Correntes	6.077.962,00	5.514.893,00	-563.069,00
Venda de Bens e Serviços Correntes	1.176.277,00	1.086.870,00	-89.407,00
Outras Receitas Correntes	94.230,00	89.501,00	-4.729,00
Total das Despesas Correntes	9.893.359,00	9.493.628,00	-399.731,00
Venda de Bens de Capital	2.235.368,00	1.409.403,00	-825.965,00
Transferências de Capital	3.118.713,00	2.614.053,00	-504.660,00
Activos Financeiros	6.500,00	6.500,00	0,00
Passivos Financeiros	0,00	44.616,00	44.616,00
Outras Receitas de Capital	25.380,00	25.000,00	-380,00
Total das Despesas de Capital	5.385.961,00	4.099.572,00	-1.286.389,00
Total das Despesas	15.279.320,00	13.593.200,00	-1.686.120,00

Estrutura do Orçamento da Receita Corrente

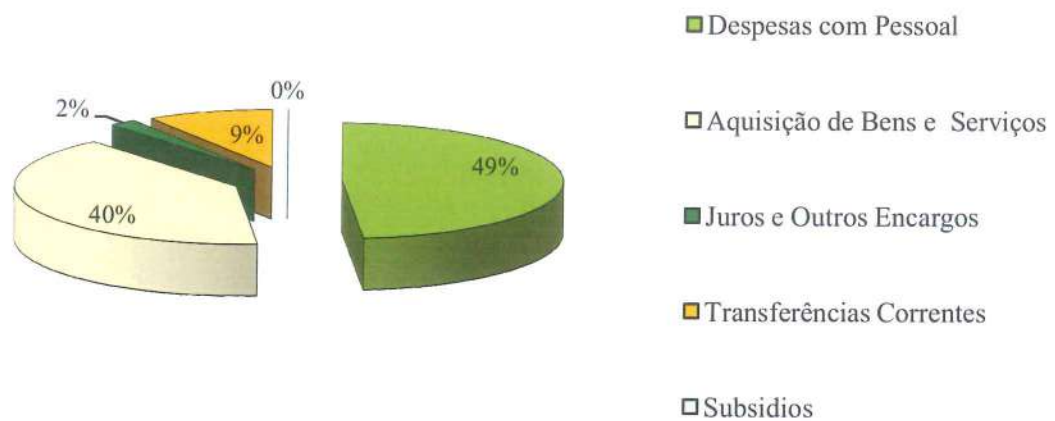

Estrutura do Orçamento da Receita de Capital

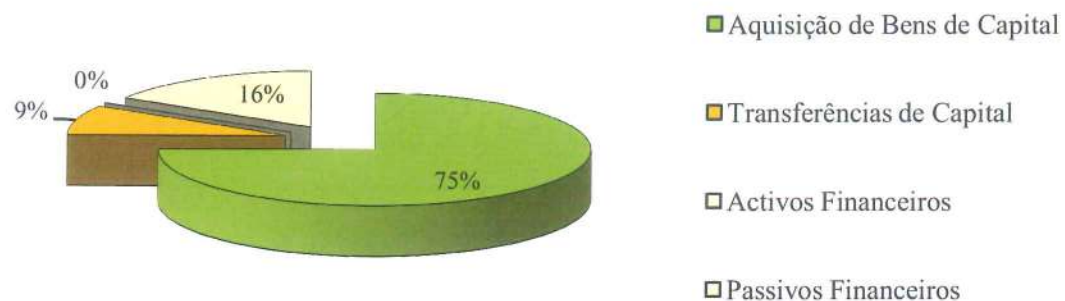

ORÇAMENTO DA RECEITA 2014

Dotações Iniciais

Códigos	Designação	Montante
	RECEITAS CORRENTES	
01	Impostos Directos	9.493.628,00
01.02	Outros	1.751.244,00
01.02.02	Imposto Municipal sobre Imóveis	1.751.244,00
01.02.03	Imposto Único de Circulação	797.650,00
01.02.04	Imposto Municipal sobre Transmissões Onerosas de Imóveis	276.400,00
01.02.05	Derrama	470.193,00
01.02.99	Impostos Directos Diversos	207.000,00
02	Impostos Indirectos	1,00
02.02	Outros	67.300,00
02.02.06	Impostos Indirectos Esp.das Autarquias Locais	67.300,00
02.02.06.01	Mercados e Feiras	67.300,00
02.02.06.02	Loteamentos e Obras	17.890,00
02.02.06.03	Ocupação da Via Pública	34.248,00
02.02.06.05	Publicidade	800,00
		11.053,00
		3.309,00
02.02.06.99.01	Taxa Municipal de Direitos de Passagem	3.274,00
02.02.06.99.02	Taxa de Deposito da Ficha Técnica da Habitação	34,00
02.02.06.99.99	Outros	1,00
04	Taxas, Multas e Outras Penalidades	336.540,00
04.01	Taxas	316.866,00
04.01.23	Taxas Especificas das Autarquias Locais	316.866,00
04.01.23.02	Loteamentos e Obras	35.220,00
04.01.23.03	Ocupação da Via Pública	920,00
04.01.23.04	Canídeos	1,00
04.01.23.05	Caça, Uso e Porte de Arma	440,00
04.01.23.06	Saneamento	171.230,00
04.01.23.99	Outras	109.055,00
04.01.23.99.01	Taxa de Deposito da Ficha Técnica da Habitação	435,00
04.01.23.99.02	Taxa Pela Emissão do Cert.Registo Fixada Pela Portaria nº1334-D/2010 de 31/12	720,00
04.01.23.99.99	Outras	107.900,00
04.02	Multas e Outras Penalidades	19.674,00

ORÇAMENTO DA RECEITA 2014

Dotações Iniciais

Códigos	Designação	Montante
04.02.01	Juros de Mora	1.224,00
04.02.04	Coimas e Penalidades por Contra Ordenações	4.770,00
04.02.99	Multas e Penalidades Diversas	13.680,00
05	Rendimentos de Propriedade	647.280,00
05.02	Juros - Sociedades Financeiras	690,00
05.02.01	Bancos e Outras Instituições Financeiras	690,00
05.03	Juros - Administrações Públicas	90,00
05.03.01	Administração Central - Estado	90,00
05.10	Rendas	646.500,00
05.10.99	Outros	646.500,00
06	Transferências Correntes	5.514.893,00
06.03	Administração Central	5.492.893,00
06.03.01	Estado	5.197.893,00
06.03.01.01	Fundo de Equilíbrio Financeiro	4.590.501,00
06.03.01.02	Fundo Social Municipal	108.932,00
06.03.01.03	Participação Variável no IRS	159.102,00
06.03.01.05	Direcção Geral De Administração Local	50.000,00
06.03.01.06	Direcção Regional da Educação do Alentejo	150.000,00
06.03.01.07	Direcção Geral da Administração Interna - Administração Eleitoral	10.000,00
06.03.01.09	Ministério da Educação	127.358,00
06.03.01.99	Outros	2.000,00
06.03.06	Estado - Participação Comunitária em Projectos Co-Financiados	20.000,00
06.03.06.01	Fundo Social Europeu	20.000,00
06.03.07	Serviços e Fundos Autónomos	25.000,00
06.03.09	Serviços e Fundos Autónomos - Sub.Protecção Emp. e Form. Profissional	250.000,00
06.06	Segurança Social	22.000,00
06.06.04	outras Transferências	22.000,00
07	Venda de Bens e Serviços Correntes	1.086.870,00
07.01	Venda de Bens	451.293,00
07.01.02	Livros e Documentação Técnica	4.000,00
07.01.03	Publicações e Impressos	420,00
07.01.05	Bens Inutilizados	1,00
07.01.10	Desperdícios, Resíduos e Refugos	2,00

ORÇAMENTO DA RECEITA 2014

Dotações Iniciais

Códigos	Designação	Montante
07.01.10.01	Sucata	1,00
07.01.10.99	Outros	1,00
07.01.11	Produtos Acabados e Intermédios	446.860,00
07.01.11.01	Inertes	4.100,00
07.01.11.02	Outros	442.760,00
07.01.11.02.01	Água	442.700,00
07.01.11.02.02	Outros	60,00
07.01.99	Outros	10,00
07.02	Serviços	610.966,00
07.02.01	Aluguer de Espaços e Equipamentos	350,00
07.02.08	Serviços Sociais, Recreativos, Culturais e de Desporto	94.902,00
07.02.08.02	Serviços Recreativos	59.601,00
07.02.08.02.01	Turismo Sénior	1,00
07.02.08.02.99	Outros	59.600,00
07.02.08.03	Serviços Culturais	3.201,00
07.02.08.03.01	Turismo Sénior	1,00
07.02.08.03.99	Outros	3.200,00
07.02.08.04	Serviços Desportivos	32.100,00
07.02.09	Serviços Específicos das Autarquias	515.693,00
07.02.09.01	Saneamento	1,00
07.02.09.02	Resíduos Sólidos	326.700,00
07.02.09.03	Transportes Colectivos de Pessoas e Mercadorias	28.702,00
07.02.09.03.02	Transportes Escolares	28.700,00
07.02.09.03.03	Transporte de Pessoas e Mercadorias	1,00
07.02.09.03.99	Outros	1,00
07.02.09.04	Trabalhos por Conta de Particulares	16.000,00
07.02.09.05	Cemitérios	128.700,00
07.02.09.06	Mercados e Feiras	2.800,00
07.02.09.07	Parques de Estacionamento	2.900,00
07.02.09.09	Canídeos e Gatídeos	390,00
07.02.09.99	Outros	9.500,00
07.02.99	Outros	21,00
07.02.99.01	Encargos de Despesas Administrativas por Aplicação da Portaria nº1637/06 de 27/09	20,00

ORÇAMENTO DA RECEITA 2014

Dotações Iniciais

Códigos	Designação	Montante
07.02.99.99	Outros	1,00
07.03	Rendas	24.611,00
07.03.01	Habitações	2.350,00
07.03.02	Edifícios	22.260,00
07.03.99	Outras	1,00
08	Outras Receitas Correntes	89.501,00
08.01	Outras	89.501,00
08.01.99	Outras	89.501,00
08.01.99.01	Indemnizações por Deterioração, Roubo e Extravio de Bens	1,00
08.01.99.99	Diversas	89.500,00
RECEITAS DE CAPITAL		4.099.572,00
09	Venda de Bens de Investimento	1.409.403,00
09.01	Terrenos	1.341.403,00
09.01.10	Famílias	1.341.403,00
09.02	Habitações	68.000,00
09.02.10	Famílias	68.000,00
10	Transferências de Capital	2.614.053,00
10.03	Administração Central	2.614.053,00
10.03.01	Estado	1.177.625,00
10.03.01.01	Fundo de Equilíbrio Financeiro	1.147.625,00
10.03.01.04	Cooperação Técnica e Financeira	10.000,00
10.03.01.05	Ministério da Educação	20.000,00
10.03.07	Estado - Participação Comunitária em Projectos Co-Financiados	1.436.428,00
10.03.07.01	INAlentejo	1.421.428,00
10.03.07.02	Outros	15.000,00
11	Ativos Financeiros	6.500,00
11.06	Empréstimos a Médio e Longo Prazos	6.500,00
11.06.10	Famílias	6.500,00
12	Passivos Financeiros	44.616,00
12.06	Empréstimos a Médio e Longo Prazos	44.616,00
12.06.03	Administração Pública - Administração Central - Estado	44.616,00
13	Outras Receitas de Capital	25.000,00
13.01	Outras	25.000,00

ORÇAMENTO DA RECEITA 2014

Dotações Iniciais

Códigos	Designação	Montante
13.01.99	Outras	25.000,00
Total das Receitas		13.593.200,00

Órgão Executivo

Deliberação

Em 16 de Setº de 2013

- 1) Aprovado por maioria. Abstenção
dos membros do CDH
- 2) Envio à A.M. p/ deliberação

[Handwritten signatures]
Luís Espinalhol
João Fragoso

Órgão Deliberativo

Deliberação

Em 20 de 12 de 2013

aprovado por maioria com 11 votos a favor
e 6 abstenções.

[Handwritten signature]
[Circular official stamp]



ORÇAMENTO DA DESPESA 2014



Prevê-se que as despesas correntes sejam do montante de 9.493,628,00 euros e as de capital 4.099.572,00 euros representando um decréscimo de 4% e 24 % respetivamente.

O orçamento da despesa para 2014 reflete um decréscimo de 11 % .

Rubricas	Valor		
	2013	2014	Variação
Despesas com o Pessoal	4.495.929,00	4.492.348,00	-3.581,00
Aquisição de Bens e Serviços	4.008.000,00	3.747.300,00	-260.700,00
Juros e Outros Encargos	200.520,00	180.720,00	-19.800,00
Transferências Correntes	864.910,00	854.760,00	-10.150,00
Subsídios			
Outras Despesas Correntes	324.000,00	218.500,00	-105.500,00
Total das Despesas Correntes	9.893.359,00	9.493.628,00	-399.731,00
Aquisição de Bens de Capital	4.144.450,00	3.080.300,00	-1.064.150,00
Transferências de Capital	476.300,00	349.500,00	-126.800,00
Activos Financeiros	1.500,00	1.500,00	0,00
Passivos Financeiros	763.711,00	668.272,00	-95.439,00
Total das Despesas de Capital	5.385.961,00	4.099.572,00	-1.286.389,00
Total das Despesas	15.279.320,00	13.593.200,00	-1.686.120,00

Estrutura do Orçamento da Despesa Corrente

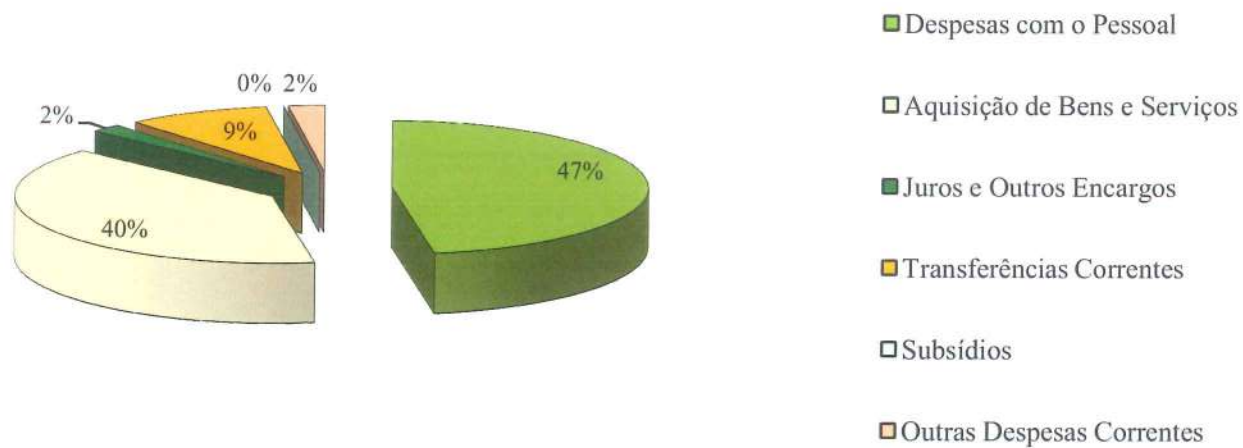

Estrutura do Orçamento da Despesa de Capital

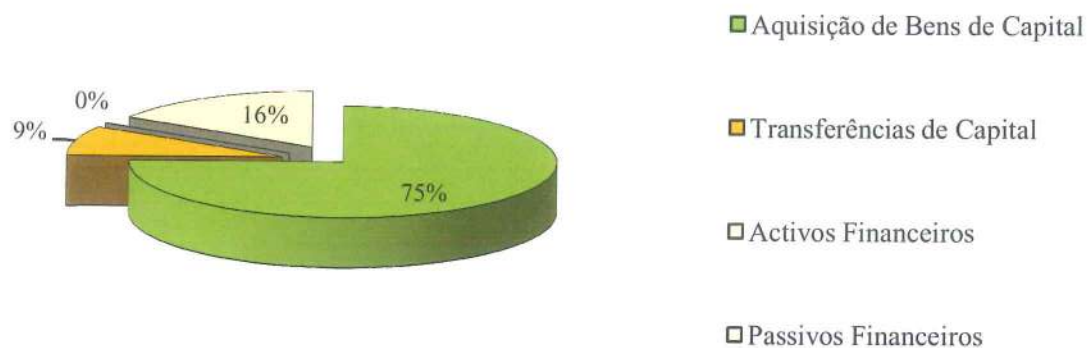

ORÇAMENTO DA DESPESA 2014

(Por classificação Organica /Económica)

Dotações Iniciais

Classificações		Montante	
Códigos	Designação	Orgânica	Económica
Orgânica	Económica		
01	ASSEMBLEIA MUNICIPAL DESPESAS CORRENTES	17.600,00	
01	Despesas com o Pessoal		17.600,00
01.02	Abonos Variáveis ou Eventuais		12.100,00
01.02.04	Ajudas de Custo		11.500,00
01.02.13	Outros Suplementos e Prémios		1.500,00
01.02.13.02	Outros		10.000,00
01.03	Segurança Social		10.000,00
01.03.09	Seguros		600,00
01.03.09.01	Seguros Acid.Trabalho e Doenças Profissionais		600,00
02	Aquisição de Bens e Serviços		600,00
02.01	Aquisição de Bens		5.500,00
02.01.08	Material de Escritório		1.000,00
02.01.21	Outros Bens		500,00
02.02	Aquisição de Serviços		500,00
02.02.09	Comunicações		4.500,00
02.02.13	Deslocações e Estadas		500,00
02	CÂMARA MUNICIPAL DESPESAS CORRENTES	12.612.329,00	4.000,00
01	Despesas com o Pessoal		8.597.757,00
01.01	Remunerações Certas e Permanentes		4.020.337,00
01.01.01	Titulares Org.Sob.e Membros de Org.Autárquicos		3.031.336,00
01.01.04	Pessoal em Regime de Contrato de Trabalho para o Exercício de Funções Públicas por Tempo Indeterminado		105.500,00
01.01.04.01	Pessoal em Funções		1.971.800,00
01.01.04.04.	Recrutamento de Pessoal para Novos Postos de Trabalho		1.950.000,00
01.01.06	Pessoal em Regime de Contrato de Trabalho para o Exercício de Funções Públicas a Tempo Determinado		21.800,00
			110.000,00

ORÇAMENTO DA DESPESA 2014

(Por classificação Organica /Económica)

Dotações Iniciais

Classificações			Montante	
Códigos		Designação	Orgânica	Económica
Orgânica	Económica			
	01.01.06.01	Pessoal em Funções		110.000,00
	01.01.07	Pessoal em Regime de Tarefa ou Avença		71.136,00
	01.01.08	Pessoal Aguardando Aposentação		13.000,00
	01.01.09	Pessoal em Qualquer Outra Situação		70.000,00
	01.01.11	Representação		28.900,00
	01.01.13	Subsidio de Refeição		267.000,00
	01.01.13.01	Sub. de Refeição - RCTFPTI		190.000,00
	01.01.13.02	Subsidio de Refeição - Pessoal em Qualquer outra Situação		60.000,00
	01.01.13.03	Sub. de Refeição - RCTFPTD		17.000,00
	01.01.14	Subsídios de Ferias e Natal		359.000,00
	01.01.14.01	Sub. de Férias e de Natal - RCTFPTI		325.000,00
	01.01.14.02	Subsidio de Férias e de Natal - Pessoal em Qualquer outra Situação		9.000,00
	01.01.14.03	Sub. de Férias e de Natal - RCTFPTD		25.000,00
	01.01.15	Remunerações por Doença e Matern./Paternidade		35.000,00
	01.02	Abonos Variáveis ou Eventuais		177.100,00
	01.02.02	Horas Extraordinárias		140.000,00
	01.02.04	Ajudas de Custo		20.000,00
	01.02.05	Abono para Falhas		2.000,00
	01.02.06	Formação		3.100,00
	01.02.13	Outros Suplementos e Prémios		12.000,00
	01.02.13.02	Outros		12.000,00
	01.03	Segurança Social		811.901,00
	01.03.01	Encargos com a Saúde		90.000,00
	01.03.02	Outros Encargos com a Saúde		60.000,00
	01.03.03	Subsidio Familiar a Crianças e Jovens		13.800,00
	01.03.04	Outras Prestações Familiares		3.000,00
	01.03.05	Contribuições para a Segurança Social		601.100,00
	01.03.05.01	Assistência na Doença dos Funcionários Públicos (ADSE)		100,00

ORÇAMENTO DA DESPESA 2014

(Por classificação Organica /Económica)

Dotações Iniciais

Classificações			Montante	
Códigos		Designação	Orgânica	Económica
Orgânica	Económica			
	01.03.05.02	Segurança Social do Pessoal em Regime de Contrato de Trabalho em Funções Públicas (RCTFP)		601.000,00
	01.03.05.02.01	Caixa Geral de Aposentações		421.000,00
	01.03.05.02.02	Segurança Social - Regime Geral		180.000,00
	01.03.06	Acidentes em Serviços e Doenças Profissionais		7.000,00
	01.03.09	Seguros		35.000,00
	01.03.09.01	Seguros Acid.Trabalho e Doenças Profissionais		35.000,00
	01.03.10	Outras Despesas de Segurança Social		2.001,00
	01.03.10.01	Eventualidade de Maternidade, Paternidade e Adopção		1,00
	01.03.10.99	Outras Despesas de Segurança Social		2.000,00
	02	Aquisição de Bens e Serviços		3.485.100,00
	02.01	Aquisição de Bens		883.000,00
	02.01.01	Matérias-primas e Subsidiárias		280.000,00
	02.01.02	Combustíveis e Lubrificantes		295.000,00
	02.01.02.01	Gasolina		10.000,00
	02.01.02.02	Gasóleo		230.000,00
	02.01.02.99	Outros		55.000,00
	02.01.04	Limpeza e Higiene		10.000,00
	02.01.05	Alimentação - Refeições Confeccionadas		1.000,00
	02.01.06	Alimentação - Géneros para Confeccionar		2.000,00
	02.01.07	Vestuário e Artigos Pessoais		15.000,00
	02.01.08	Material de Escritório		40.000,00
	02.01.09	Produtos Químicos e Farmacêuticos		40.000,00
	02.01.11	Material de Consumo Clínico		1.500,00
	02.01.12	Material de Transporte - Peças		45.000,00
	02.01.13	Material de Consumo Hoteleiro		5.000,00
	02.01.14	Outro Material - Peças		21.000,00
	02.01.15	Premios, Condecorações e Ofertas		12.500,00

ORÇAMENTO DA DESPESA 2014

(Por classificação Organica /Económica)

Dotações Iniciais

Classificações		Montante	
Códigos	Designação		
Orgânica		Orgânica	Económica
02.01.16	Mercadorias para Venda		4.000,00
02.01.16.01	Água		1.000,00
02.01.16.03	Outras		3.000,00
02.01.17	Ferramentas e Utensílios		17.000,00
02.01.18	Livros e Documentação Técnica		1.000,00
02.01.19	Artigos Honoríficos e de Decoração		3.000,00
02.01.20	Material de Educação Cultura e Recreio		20.000,00
02.01.21	Outros Bens		70.000,00
02.02	Aquisição de Serviços		2.602.100,00
02.02.01	Encargos das Instalações		380.000,00
02.02.02	Limpeza e Higiene		502.000,00
02.02.03	Conservação de Bens		50.000,00
02.02.08	Locação de Outros Bens		100,00
02.02.09	Comunicações		110.000,00
02.02.10	Transportes		7.000,00
02.02.11	Representação dos Serviços		1.000,00
02.02.12	Seguros		50.000,00
02.02.13	Deslocações e Estadas		38.500,00
02.02.14	Estudos, Pareceres, Projectos e Consultadoria		161.000,00
02.02.15	Formação		5.000,00
02.02.16	Seminários, Exposições e Similares		1.500,00
02.02.17	Publicidade		40.000,00
02.02.18	Vigilância e Segurança		125.000,00
02.02.19	Assistência Técnica		70.000,00
02.02.20	Outros Trabalhos Especializados		678.500,00
02.02.21	Utilização de Infraestruturas de Transportes		500,00
02.02.22	Serviços de Saúde		18.000,00
02.02.24	Encargos de Cobrança de Receitas		45.000,00

ORÇAMENTO DA DESPESA 2014

(Por classificação Organica /Económica)

Dotações Iniciais

Classificações			Montante	
Códigos		Designação		
Orgânica	Económica		Orgânica	Económica
	02.02.25	Outros Serviços		319.000,00
	03	Juros e Outros Encargos		180.720,00
	03.01	Juros da Dívida Pública		54.500,00
	03.01.03	Soc. Fin. - Bancos e Outras Ins.Financeiras		54.500,00
	03.01.03.02	Empréstimos de Médio e Longo Prazos		45.500,00
	03.01.03.02.01	Caixa Geral de Depósitos		42.000,00
	03.01.03.02.02	Banco Português de Investimento		1.000,00
	03.01.03.02.03	Banco Espírito Santo		2.500,00
	03.01.05	Administração Pública Central - Estado		9.000,00
	03.01.05.02	Empréstimos de Médio e Longo Prazo		9.000,00
	03.02	Outros Encargos Correntes da Dívida Pública		120,00
	03.02.01	Despesas Diversas		120,00
	03.03	Juros de Locação Financeira		6.100,00
	03.03.05	Material de Transporte		6.100,00
	03.05	Outros Juros		120.000,00
	03.05.02	Outros		120.000,00
	04	Transferências Correntes		693.100,00
	04.01	Sociedade e Quase-Sociedades Não Financeiras		10.000,00
	04.01	Públicas		10.000,00
	04.01.01	Empresas Públicas Municipais e Intermunicipais		10.000,00
	04.03	Administração Central		100,00
	04.03.01	Estado		100,00
	04.05	Administração Local		170.000,00
	04.05.01	Continente		170.000,00
	04.05.01.02	Freguesias		110.000,00
	04.05.01.04	Associações de Municípios		50.000,00
	04.05.01.08	Outros		10.000,00
	04.07	Instituições sem Fins Lucrativos		188.000,00

Orçamento 2014

ORÇAMENTO DA DESPESA 2014

(Por classificação Organica /Económica)

Dotações Iniciais

Códigos		Classificações	Montante	
Orgânica	Económica		Orgânica	Económica
	04.07.01	Instituições sem Fins Lucrativos		
	04.08	Famílias		188.000,00
	04.08.02	Outras		325.000,00
	06	Outras Despesas Correntes		325.000,00
	06.02	Diversas		218.500,00
	06.02.01	Impostos e Taxas		218.500,00
	06.02.03	Outras		40.000,00
	06.02.03.01	Outras Restituições		178.500,00
	06.02.03.02	IVA Pago		2.000,00
	06.02.03.04	Serviços Bancários		5.000,00
	06.02.03.05	Outras		3.500,00
				168.000,00
		DESPESAS DE CAPITAL		
	07	Aquisição de Bens de Capital		4.014.572,00
	07.01	Investimentos		2.995.300,00
	07.01.01	Terrenos		1.761.800,00
	07.01.03	Edifícios		30.000,00
	07.01.03.01	Instalações de Serviços		611.000,00
	07.01.03.02	Instalações Desportivas e Recreativas		460.000,00
	07.01.04	Construções Diversas		151.000,00
	07.01.04.03	Estações de Tratamento de Águas Residuais		392.400,00
	07.01.04.04	Iluminação Pública		70.000,00
	07.01.04.06	Instalações Desportivas e Recreativas		50.000,00
	07.01.04.09	Sinalização e Trânsito		147.400,00
	07.01.04.13	Outros		26.000,00
	07.01.06	Material de Transporte		99.000,00
	07.01.06.01	Recolha de Resíduos		130.000,00
	07.01.06.02	Outro		40.000,00
	07.01.07	Equipamento de Informática		90.000,00
				80.500,00

Orçamento 2014

ORÇAMENTO DA DESPESA 2014

(Por classificação Organica /Económica)

Dotações Iniciais

Códigos		Classificações	Montante	
Orgânica	Económica		Orgânica	Económica
	07.01.08	Software Informático		
	07.01.09	Equipamento Administrativo		57.000,00
	07.01.10	Equipamento Básico		48.000,00
	07.01.10.01	Equipamento de Recolha de Resíduos		393.400,00
	07.01.10.02	Outro		23.000,00
	07.01.11	Ferramentas e Utensílios		370.400,00
	07.01.12	Artigos e Objectos de Valor		5.000,00
	07.01.13	Investimentos Incorpóreos		5.000,00
	07.01.15	Outros Investimentos		7.500,00
	07.02	Locação Financeira		2.000,00
	07.02.05	Material de Transporte - Locação Financeira		42.000,00
	07.03	Bens de Domínio Público		42.000,00
	07.03.02	Edifícios		1.191.500,00
	07.03.02.07	Outros		135.000,00
	07.03.03	Outras Construções e Infraestruturas		135.000,00
	07.03.03.01	Viadutos, Arruamentos e Obras Complementares		1.056.500,00
	07.03.03.07	Captação e Distribuição de Água		781.000,00
	07.03.03.12	Cemitérios		270.500,00
	08	Transferências de Capital		5.000,00
	08.01	Sociedades e Quase Sociedades não Financeiras		349.500,00
	08.01.01	Públicas		500,00
	08.01.01.02	Outras		500,00
	08.05	Administração Local		500,00
	08.05.01	Continente		349.000,00
	08.05.01.02	Freguesias		349.000,00
	08.05.01.04	Associações de Municípios		290.000,00
	09	Activos Financeiros		59.000,00
	09.06	Empréstimos a Médio e Longo Prazos		1.500,00
				1.000,00

Orçamento 2014

ORÇAMENTO DA DESPESA 2014

(Por classificação Organica /Económica)

Dotações Iniciais

Códigos		Classificações	Montante	
Orgânica	Económica	Designação	Orgânica	Económica
03	09.06.13	Famílias - Outras		1.000,00
	09.08	Unidades de Participação		500,00
	09.08.02	Sociedades e Quase Sociedades não Financeiras- Publicas		500,00
	10	Passivos Financeiros		668.272,00
	10.06	Empréstimos a Médio e Longo Prazos		668.272,00
	10.06.03	Soc.Fin.- Bancos e Outras Inst.Financeiras		639.952,00
	10.06.03.01	Caixa Geral de Depósitos		420.000,00
	10.06.03.02	Banco Português de Investimento		166.266,00
	10.06.03.03	Banco Espírito Santo		53.686,00
	10.06.05	Administração Publica Central - Estado		28.320,00
		ESCOLAS	963.271,00	
		DESPESAS CORRENTES		
	01	Despesas com o Pessoal		878.271,00
	01.01	Remunerações Certas e Permanentes		459.911,00
	01.01.04	Pessoal em Regime de Contrato de Trabalho para o Exercício de Funções Públicas por Tempo Indeterminado		361.201,00
	01.01.04.01	Pessoal em Funções		227.500,00
	01.01.04.04.	Recrutamento de Pessoal para Novos Postos de Trabalho		210.000,00
	01.01.06	Pessoal em Regime de Contrato de Trabalho para o Exercício de Funções Públicas a Tempo Determinado		17.500,00
	01.01.06.01	Pessoal em Funções		43.700,00
	01.01.06.04	Recrutamento de Pessoal para Novos Postos de Trabalho		24.800,00
	01.01.08	Pessoal Aguardando Aposentação		18.900,00
	01.01.13	Subsidio de Refeição		1,00
	01.01.13.01	Subsidio de Refeição - RCTFPTI		35.000,00
	01.01.13.03	Subsidio de Refeição - RCTFPTD		28.000,00
	01.01.14	Subsídios de Ferias e Natal		7.000,00
	01.01.14.01	Subsidio de Ferias e de Natal -RCTFPTI		51.000,00
				43.000,00

Orçamento 2014

ORÇAMENTO DA DESPESA 2014

(Por classificação Organica /Económica)

Dotações Iniciais

Códigos		Classificações	Montante	
Orgânica	Económica		Orgânica	Económica
	01.01.14.03	Subsidio de Ferias e de Natal -RCTFPTD		8.000,00
	01.01.15	Remunerações por Doença e Matern./Paternidade		4.000,00
	01.02	Abonos Variáveis ou Eventuais		1.450,00
	01.02.02	Horas Extraordinárias		500,00
	01.02.05	Abono para Falhas		950,00
	01.03	Segurança Social		97.260,00
	01.03.02	Outros Encargos com a Saúde		20.460,00
	01.03.03	Subsidio Familiar a Crianças e Jovens		800,00
	01.03.05	Contribuições para a Segurança Social		76.000,00
	01.03.05.01	Assistência na Doença dos Funcionários Públicos (ADSE)		6.000,00
	01.03.05.02	Segurança Social do Pessoal em Regime de Contrato de Trabalho em Funções Públicas (RCTFP)		70.000,00
	01.03.05.02.01	Caixa Geral de Aposentações		40.000,00
	01.03.05.02.02	Segurança Social- Regime Geral		30.000,00
	02	Aquisição de Bens e Serviços		256.700,00
	02.01	Aquisição de Bens		6.000,00
	02.01.05	Alimentação - Refeições Confeccionadas		6.000,00
	02.02	Aquisição de Serviços		250.700,00
	02.02.10	Transportes		250.000,00
	02.02.13	Deslocações e Estadas		500,00
	02.02.15	Formação		200,00
	04	Transferências Correntes		161.660,00
	04.03	Administração Central		34.160,00
	04.03.01	Estado		34.160,00
	04.05	Administração Local		28.000,00
	04.05.01	Continente		28.000,00
	04.05.01.02	Freguesias		28.000,00
	04.07	Instituições sem Fins Lucrativos		90.000,00

ORÇAMENTO DA DESPESA 2014

(Por classificação Organica /Económica)

Dotações Iniciais

Códigos		Classificações	Montante	
Orgânica	Económica	Designação	Orgânica	Económica
	04.07.01	Instituições sem Fins Lucrativos		90.000,00
	04.08	Famílias		9.500,00
	04.08.02	Outras		9.500,00
		DESPESAS DE CAPITAL		85.000,00
	07	Aquisição de Bens de Capital		85.000,00
	07.01	Investimentos		85.000,00
	07.01.03	Edifícios		75.000,00
	07.01.03.05	Escolas		75.000,00
	07.01.10	Equipamento Básico		10.000,00
	07.01.10.02	Outro		10.000,00
TOTAL GERAL DAS DESPESAS				13.593.200,00

Órgão Executivo

Deliberação

Em 16 de set de 2013

- 1) Aprovado por maioria Absoluta dos membros da CDL
- 2) Enviar à A.M. p/ deliberação

[Handwritten signatures]

Orçamento 2014

Órgão Deliberativo

Deliberação

Em 20 de 12 de 2013

aprovado por maioria com 11 votos a favor e 6 abstenções



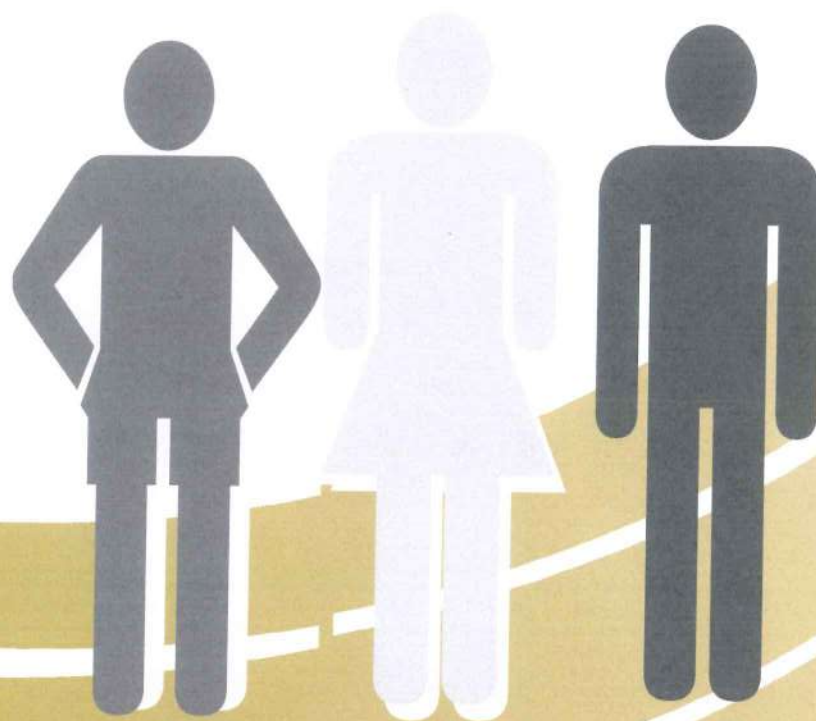



MUNICÍPIO DE FERREIRA DO ALENTEJO
ASSEMBLEIA MUNICIPAL

CERTIDÃO

João Pedro Brites Raposo Alexandre, Assistente Técnico da Câmara Municipal de Ferreira do Alentejo, designado para prestar apoio administrativo à Assembleia Municipal,

Certifica que a Assembleia Municipal na sua sessão ordinária do dia 20 de dezembro de 2013 deliberou por maioria, aprovar o Mapa de Pessoal elaborado de acordo com o artigo 5º, da Lei nº12-A/2008, de 27 de fevereiro, bem como a caracterização dos lugares a preencher no ano de 2014.

Por ser verdade e fins convenientes, passei a presente certidão que assino e autentico com o carimbo a óleo desta Assembleia Municipal.

Ferreira do Alentejo, 23 de dezembro de 2013.

O Assistente Técnico,

João Pedro Brites Raposo Alexandre

MUNICÍPIO DE FERREIRA DO ALENTEJO

Câmara Municipal

Certidão

Maria da Piedade Pereira Serra Olho Azul, Coordenadora Técnica da Câmara Municipal de Ferreira do Alentejo, **certifica que** a Câmara Municipal na sua reunião extraordinária realizada no dia 16 de dezembro de 2013, deliberou por maioria, aprovar o **Mapa de Pessoal elaborado de acordo com o artº.5º da Lei nº.12-A/2008, de 27 de fevereiro, e a caracterização dos lugares a preencher no ano de 2014, bem como remetê-lo à Assembleia Municipal para deliberação.**

Por ser verdade e fins convenientes, passei a presente certidão que assino e autentico com o selo branco em uso neste Município.

Câmara Municipal de Ferreira do Alentejo, 16 de dezembro de 2013

A Coordenadora Técnica,



Maria da Piedade Pereira Serra Olho Azul

Mapa de Pessoal Ano de 2014 (Art.º 5º da Lei nº 12-A/2008, de 27 de Fevereiro)

Atribuições/Competências/Actividades	Chefe de Divisão	Técnico Superior	Especialista de Informática	Técnico de Informática	Coordenador Técnico	Assistente Técnico	Fiscal Municipal	Chefe de Armazém	Chefe de Serviços de Administração Escolar	Encarregado Geral Operacional	Encarregado Operacional	Assistente Operacional	Postos de trabalho em 2013		Postos de trabalho a criar em 2014	
													Tempo Indeterminado	Tempo certo	Tempo Indeterminado	Tempo certo
Câmara Municipal																
Gabinete de Apoio ao Presidente e aos Vereadores						3							3			
Serviço de Informação e Promoção Externa						1							1			
Centro de Desenvolvimento Económico e Captação de Investimento		3											3			
Serviço Municipal de Protecção Civil																
Sub-Total	0	3	0	0	0	4	0	0	0	0	0	0	7	0	0	0
Unidade Orgânica																
Divisão de Administração Municipal	1															
Secretariado de Apoio Administrativo					1								1			
Secção Administrativa					1	8	1					5	15			
Secção de Recursos Humanos		1			1	5						1	8			
Secção Financeira		3			1	1							4	1		
Tesouraria						1							1			
Secção de Aquisição de Bens e Serviços		3				2						1	6			
Serviço Jurídico																
Armazém								1				3	4			
Património e Seguros																
Informática		1	1	2									3	1		
Cooperação Externa																
Sub-Total	1	5	1	2	4	17	1	1	0	0	0	10	42	2	0	0
Divisão Técnica	1															
Secção Administrativa		1				3						2	6			
Serviço de Ordenamento do Território		2				2							4			
Urbanização e Edificação		1										1	2			
Obras Municipais		2								1		5	8			
Espaços Verdes		3										16	14	5	1	
Resíduos Sólidos		1										11 d)	10	2		
Abastecimento de Água		1										2	3		1	
Saneamento												1	1			
Serviços Municipais						2					1	44 e)	41	6	4	
Serviço de sanidade																
Sub-Total	1	11	0	0	0	7	0	0	0	1	1	82	89	13	6	0
Divisão de Cultura e Desporto	1															
Secção Administrativa					1	1							2			
Desporto		2				2						9	13			
Oficina da Criança		1										2	3			
Biblioteca Municipal						6						3	9			
Museu Municipal		4										7	11			
Arquivo Municipal		1 c)				1						3	5			
Turismo		1										1	2			
Audiovisuais												1	1			
Sub-Total	1	8	0	0	1	10	0	0	0	0	0	26	46	0	0	0
Divisão de Acção Social, Educação e Formação	1															
Acção Social		5 c)										1	5	1		
Educação		2				5			1			29	30	7	6	5
Apoio ao Idoso						1							1			
Apoio à família																
Saúde																
Comissão de Protecção de Crianças e Jovens												1	1			
Loja Social																
Rede Social																
Gabinete de Inserção Profissional																
Sub-Total	1	7	0	0	0	6	0	0	1	0	0	31	37	8	6	5
Totais Gerais	4	38	1	2	5	44	1	1	1	1	1	149	221	23	12	5

Resumo dos postos de trabalho por cargo/carreira/categoria	Nº de postos de trabalho	Nº de postos de trabalho a criar em 2014	Total
Chefe de Divisão	4	0	4
Técnico Superior	38 c)	2	40
Coordenador Técnico	5	0	5
Assistente Técnico	44	0	44
Encarregado Geral Operacional	1	0	1
Encarregado Operacional	1	0	1
Assistente Operacional	149 d) e)	15	164
Especialista de Informática	1	0	1
Técnico de Informática	2	0	2
Fiscal Municipal	1	0	1
Chefe de Armazém	1	0	1
Chefe de Serviços de Administração Escolar	1	0	1
Total	248 a) , b) , c), d) e e)	17	265

- O Órgão Executivo
Deliberação
- Em 16 de set de 2013
- 1) Aprobado por maioria. Abstencão
dos membros do CDE.
- 2) Envio à A.M. p/ deliberação
- Alto
- Antônio F. de S.
- Assessor
- W. Fernandes
- João Fagundes

O Órgão Deliberativo
Deliberação

Em 20 de 12 de 2013

aprovada por maioria com 11 votos e favor
e 6 abstenções.



Alteração ao Mapa de Pessoal da Câmara Municipal de Ferreira do Alentejo – 2014 (caracterização dos lugares a preencher)

Atribuições/Competências/Actividades	Carreira / Categoria	Caracterização do posto de trabalho	Área de formação académica e/ou profissional	Nº de Postos de Trabalho	Obs.
Unidade Orgânica					
Divisão Técnica					
Espaços Verdes	Assistente Operacional	<p>Funções de Coveiro de natureza executiva , de carácter manual ou mecânico, enquadradas em directivas gerais bem definidas e com graus de complexidade variáveis.</p> <p>Execução de tarefas de apoio elementares, indispensáveis ao funcionamento dos órgãos e serviços, podendo comportar esforço físico.</p> <p>Responsabilidade pelos equipamentos sob sua guarda e pela sua correcta utilização, procedendo, quando necessário, à manutenção e reparação dos mesmos.</p>	Coveiro (Escolaridade Obrigatória, de acordo com a idade)	1	a)
Abastecimento de Água	Técnico Superior	<p>Funções consultivas, de estudo, planeamento, programação, avaliação e aplicação de métodos e processos de natureza técnica e ou científica, que fundamentam e preparam a decisão na área de Recursos Hídricos.</p> <p>Elaboração, autonomamente ou em grupo, de pareceres e projectos, com diversos graus de complexidade, e execução de outras actividades de apoio geral ou especializado nas áreas de actuação comuns, instrumentais e operativas dos órgãos e serviços.</p> <p>Funções exercidas com responsabilidade e autonomia técnica, ainda que com enquadramento superior qualificado.</p> <p>Representação do órgão ou serviço em assuntos da sua especialidade, tomando opções de índole técnica, enquadradas por directivas ou orientações superiores.</p>	Engenharia de Recursos Hídricos (Licenciatura em Engenharia de Recursos Hídricos)	1	a)
Serviços Municipais	Assistente Operacional	<p>Funções de electricista de natureza executiva , de carácter manual ou mecânico, enquadradas em directivas gerais bem definidas e com graus de complexidade variáveis.</p> <p>Execução de tarefas de apoio elementares, indispensáveis ao funcionamento dos órgãos e serviços, podendo comportar esforço físico.</p> <p>Responsabilidade pelos equipamentos sob sua guarda e pela sua correcta utilização, procedendo, quando necessário, à manutenção e reparação dos mesmos.</p>	Electricista (Escolaridade Obrigatória, de acordo com a idade e carteira profissional de Electricista)	2	a)

Alteração ao Mapa de Pessoal da Câmara Municipal de Ferreira do Alentejo – 2014 (caracterização dos lugares a preencher)

Atribuições/Competências/Actividades	Carreira / Categoria	Caracterização do posto de trabalho	Área de formação académica e/ou profissional	Nº de Postos de Trabalho	Obs.
Unidade Orgânica					
Serviços Municipais	Assistente Operacional	Funções de Pedreiro de natureza executiva , de carácter manual ou mecânico, enquadradas em directivas gerais bem definidas e com graus de complexidade variáveis. Execução de tarefas de apoio elementares, indispensáveis ao funcionamento dos órgãos e serviços, podendo comportar esforço físico. Responsabilidade pelos equipamentos sob sua guarda e pela sua correcta utilização, procedendo, quando necessário, à manutenção e reparação dos mesmos.	Pedreiro (Escaridade Obrigatória, de acordo com a idade e formação específica na área)	1	a)
	Assistente Operacional	Funções de natureza executiva na condução de Tractores, de carácter manual ou mecânico, enquadradas em directivas gerais bem definidas e com graus de complexidade variáveis. Execução de tarefas de apoio elementares, indispensáveis ao funcionamento dos órgãos e serviços, podendo comportar esforço físico. Responsabilidade pelos equipamentos sob sua guarda e pela sua correcta utilização, procedendo, quando necessário, à manutenção e reparação dos mesmos.	Tractorista (Escaridade Obrigatória, de acordo com a idade e carta de condução legalmente habilitada para o efeito)	1	a)
Sub-Total				6	
Divisão de Acção Social, Educação e Formação					
Serviço de Educação	Técnico Superior	Funções consultivas, de estudo, planeamento, programação, avaliação e aplicação de métodos e processos de natureza técnica e ou científica, que fundamentam e preparam a decisão na área da Psicologia. Elaboração, autonomamente ou em grupo, de pareceres e projectos, com diversos graus de complexidade, e execução de outras actividades de apoio geral ou especializado nas áreas de actuação	Psicologia (Licenciatura em Psicologia)	1	b)
	Assistente Operacional	Funções de Guarda Nocturno, de natureza executiva , de carácter manual ou mecânico, enquadradas em directivas gerais bem definidas e com graus de complexidade variáveis. Execução de tarefas de apoio elementares, indispensáveis ao funcionamento dos órgãos e	Guarda Nocturno (Escaridade Obrigatória, de acordo com a idade)	1	a)

Alteração ao Mapa de Pessoal da Câmara Municipal de Ferreira do Alentejo – 2014 (caracterização dos lugares a preencher)

Atribuições/Competências/Actividades Unidade Orgânica	Carreira / Categoria	Caracterização do posto de trabalho	Área de formação académica e/ou profissional	Nº de Postos de Trabalho	Obs.
Serviço de Educação	Assistente Operacional	Funções de natureza executiva na área de Acção Educativa, de carácter manual ou mecânico, enquadradas em directivas gerais bem definidas e com graus de complexidade variáveis. Execução de tarefas de apoio elementares, indispensáveis ao funcionamento dos órgãos e serviços, podendo comportar esforço físico. Responsabilidade pelos equipamentos sob sua guarda e pela sua correcta utilização, procedendo, quando necessário, à manutenção e reparação dos mesmos.	Acção Educativa (Escolaridade Obrigatória, de acordo com a idade e formação específica na área)	5	a)
	Assistente Operacional	Funções de natureza executiva na área de Acção Educativa, de carácter manual ou mecânico, enquadradas em directivas gerais bem definidas e com graus de complexidade variáveis. Execução de tarefas de apoio elementares, indispensáveis ao funcionamento dos órgãos e serviços, podendo comportar esforço físico. Responsabilidade pelos equipamentos sob sua guarda e pela sua correcta utilização, procedendo, quando necessário, à manutenção e reparação dos mesmos.	Acção Educativa (Escolaridade Obrigatória, de acordo com a idade e formação específica na área)	4	b)
Sub-Total				11	
Total				17	

a) Contrato de Trabalho em Funções Públicas por Tempo Indeterminado

b) Contrato de Trabalho em Funções Públicas por Tempo Determinado

O Órgão Executivo
Deliberação
Em 16 de Maio de 2013
1) Aprovado por maioria. Abstenção dos membros do CDJ
2) Enviada A.M. p/ deliberação.
[Assinaturas]
Luís Espanha João Fragon

O Órgão Deliberativo
Deliberação
Em 20 de Maio de 2013
aprovado por maioria com 11 votos a favor e 6 abstenções.
[Assinaturas]
[Assinatura]