EXPOSIÇÃO
DE PINTURA
E ESCULTURA

IP2N4 art

03 **DEZ** 2021 a 07 **JAN** 2022

MUSEU MUNICIPAL

Júlio Jorge | Carlos Godinho
Francisco Rato | Joaquim Rosa
Flávio Horta | Pedro Pinheiro

INFOMAIL

FERREIRA DO ALENTEJO
MUNICÍPIO

AGENDA

283|28
NOVA SÉRIE

CULTURAL E DESPORTIVA
FERREIRA DO ALENTEJO

>DEZEMBRO_2021

Farmácias de serviço

DEZEMBRO **2021**

D	S	T	Q	Q	S	S
			01	02	03	04
05	06	07	08	09	10	11
12	13	14	15	16	17	18
19	20	21	22	23	24	25
26	27	28	29	30	31	

Fialho
Av. General Humberto Delgado, 58 A
Ferreira do Alentejo
Telf. 284 739 369

Salgado
Praça Comendador Infante Passanha, 12
Ferreira do Alentejo
Telf. 284 732 242

Farmácias em Serviço de Disponibilidade

Central
Rua Aires da Fonseca, 4
Alfundão

Parreira Cardoso
Rua de Lisboa, 24
Figueira dos Cavaleiros

GOSTAVA DE PUBLICAR NA AGENDA?

Envie-nos os conteúdos até ao dia **10** de cada mês anterior:
info@cm-ferreira-alentejo.pt
Os conteúdos estão sujeitos a aprovação.

PROGRAMAÇÃO

A informação constante nesta agenda é da responsabilidade das entidades que a fornecem, pelo que pode sofrer alterações por motivos inesperados.

Contactos

284 738 700	Câmara Municipal
284 746 205	Alfundão - União de Freg. de Alfundão e Peroguarda
284 746 052	Peroguarda - União de Freg. de Alfundão e Peroguarda
284 732 683	Ferreira do Alentejo - União de Freg. de Ferreira do Alentejo e Canhestros
284 776 441	Canhestros - União de Freg. de Ferreira do Alentejo e Canhestros
284 758 011	Freguesia de Figueira dos Cavaleiros
269 593 103	Polo de Santa Margarida do Sado
284 763 137	Freguesia de Odivelas
284 738 050	Agrupamento de Escolas de Ferreira do Alentejo
284 738 820	Bombeiros Voluntários de Ferreira do Alentejo
962 183 990	**Linha de Emergência da Proteção Civil**
284 738 110	Centro de Saúde
284 738 020	Santa Casa da Misericórdia
284 739 475	Comissão de Proteção de Crianças e Jovens
284 750 050	GNR
284 732 366	Rádio Singa

QUER RECEBER INFORMAÇÃO DO MUNICÍPIO DE FERREIRA DO ALENTEJO NO SEU E-MAIL OU TELEMÓVEL?

Contacte-nos:
Câmara Municipal de Ferreira do Alentejo
Praça Comendador Infante Passanha, nº 5
7900-571 Ferreira do Alentejo
email: ***info@cm-ferreira-alentejo.pt***
Telefone: 284 738 700

FICHA TÉCNICA
Agenda Cultural e Desportiva
de Ferreira do Alentejo
Câmara Municipal de Ferreira do Alentejo
Tiragem 4500 ex.
Distribuição Gratuita

FERREIRA do ALENTEJO MUNICÍPIO

www.ferreiradoalentejo.pt
geral@cm-ferreira-alentejo.pt

Ferreira do Alentejo

DECORAÇÃO DE NATAL

Durante o mês de dezembro e até 7 de janeiro, o Espírito Natalício volta ao concelho de Ferreira do Alentejo.
A Câmara Municipal vai colocar elementos de iluminação decorativa em várias zonas do concelho e voltar a disponibilizar pinheiros de Natal aos comerciantes.

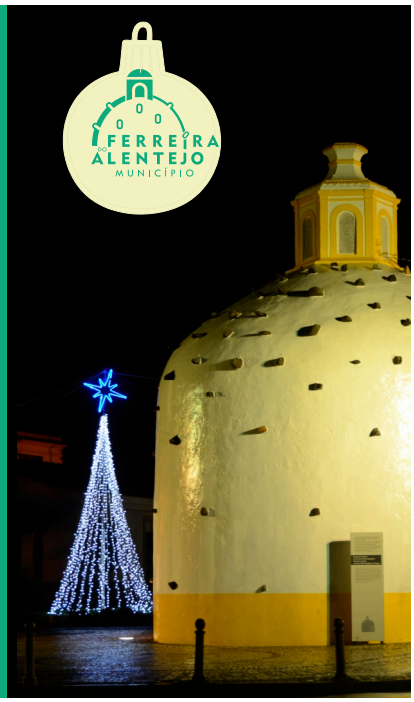

HIP HOP

CONCURSO PARA A MELHOR FOTOGRAFIA DE NATAL **HIP HOP**
*DURANTE O MÊS DE DEZEMBRO

CAMINHAR POR FERREIRA

19h – Marco N2

SINGA RUNNERS TEAM RUNNING

FERREIRA A CORRER

19h – Parque dos Desportos

SINGA RUNNERS TEAM RUNNING

FERREIRA MEXER +55

10h - ALFUNDÃO
FIGUEIRA DOS CAVALEIROS
11h15 - PEROGUARDA

@VÓS NA NET

14h30
Arquivo Municipal Ferreira do Alentejo

HIP HOP

Casa do Povo
Ferreira do Alentejo

BOM RITMO · Casa do Povo · Baú dos Talentos

18h30- HipHopTeen/Ragga- 10-18 anos

AULAS DE ZUMBA

com Zin Liliana Filipa

ALFUNDÃO e PEROGUARDA união de freguesias

19h - Centro Cultural de Peroguarda

CAMINHAR POR FERREIRA

SINGA RUNNERS TEAM RUNNING

19h - Marco N2

ATIVIDADE FÍSICA

19h30 - PAVILHÃO DE DESPORTOS

03 DEZEMBRO SEXTA

Ferreira do Alentejo

CINEMA

21H CENTRO CULTURAL MANUEL DA FONSECA

FERREIRA MEXER + 55

10h – SANTA MARGARIDA DO SADO
11h15 – ODIVELAS

EXPOSIÇÃO BIBLIOTECA INCLUSIVA

"Celebração do Dia Internacional da Pessoa com Deficiência"

14h30 – Biblioteca Municipal

EXPOSIÇÃO

Júlio Jorge | Carlos Godinho
Francisco Rato | Joaquim Rosa
Flávio Horta | Pedro Pinheiro

IP2N4 art

03 DEZ 2021 a 07 JAN 2022

18H Sala de Exposições Temporárias do Núcleo Sede do Museu Municipal

TÉNIS

Ferreira ActivaAcademia de Ténis
18h Parque dos Desportos

FERREIRA A CORRER

Parque dos Desportos
19h

CAMINHAR POR FERREIRA

19h – Marco N2

KIZOMBA

com Prof. SUZY
Casa do Povo
20h

"Paisagens Sonoras"

Pedro Francisco

LOTAÇÃO: 65 LUGARES
ENTRADA LIVRE

21h Núcleo de Arte Sacra do Museu Municipal

FUTEBOL

INATEL

CCD ALFUNDÃO X GD SETE	SC FERREIRENSE X GD ODIVELAS	SC FIGUEIRESE X SANTA VITÓRA
15h PARQUE DESPORTIVO DE ALFUNDÃO	15h ESTÁDIO MUNICIPAL FERREIRA DO ALENTEJO	15h PARQUE DESPORTIVO DAS AMARELAS

21H CENTRO CULTURAL MANUEL DA FONSECA

05 DEZEMBRO DOMINGO

Ferreira do Alentejo

Consulte a Rede Municipal de Percursos Pedestres do Concelho de Ferreira do Alentejo em **http://www.walkingportugal.com/ferreiradoalentejo/**

CAMINHAR POR FERREIRA AOS DOMINGOS

SINGA RUNNERS TEAM RUNNING

Praça Comendador Infante Passanha
Ferreira do Alentejo

CAMINHADA
CORRIDA
BTT/CICLISMO
TODOS OS DOMINGOS

G.D.O. Grupo Desportivo Odivelas

ODIVELAS

8h30 - Largo da Praça

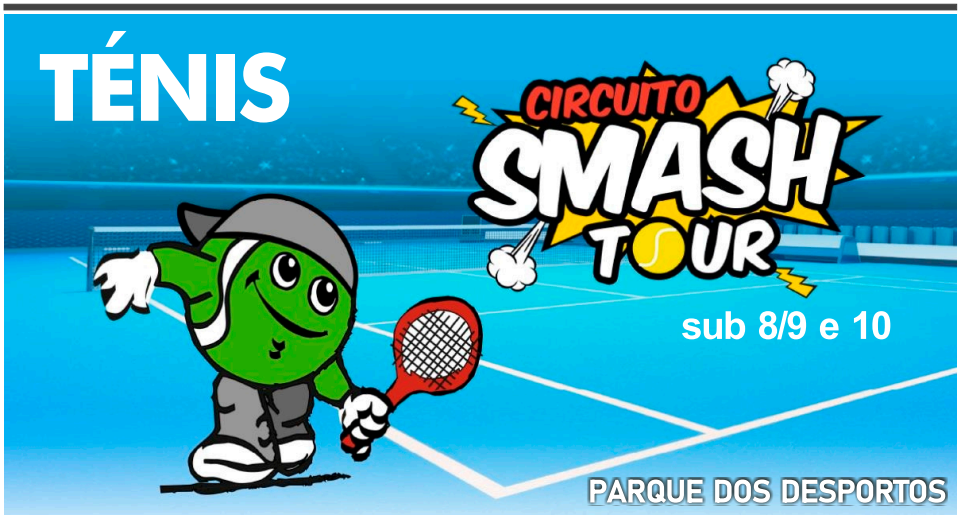

CONTO CONTIGO

Público-alvo Crianças entre os 3 e 36 meses e respetivas famílias

17h30 – Biblioteca Municipal Ferreira do Alentejo

FERREIRA MEXER +55

10h – FERREIRA DO ALENTEJO
SANTA MARGARIDA DO SADO
11h15 – CANHESTROS

HIP HOP

Casa do Povo
Ferreira do Alentejo

BOM RITMO
Baú dos Talentos
Casa do Povo

18h – Baby Kids Dance A - 4-5 anos
18h30 – Lady Style Fusion - 13-18 anos

AULAS DE ZUMBA

com Zin Liliana Filipa

ALFUNDÃO e PEROGUARDA união de freguesias

19h - Campo de Futebol de Alfundão

CAMINHAR POR FERREIRA

SINGA RUNNERS TEAM RUNNING

19h – Marco N2

FERREIRA A CORRER

SINGA RUNNERS TEAM RUNNING

Parque dos Desportos
19h

07 DEZEMBRO TERÇA

Ferreira do Alentejo

FERREIRA MEXER +55

10h - ALFUNDÃO
FIGUEIRA DOS CAVALEIROS
11h15 - PEROGUARDA

@VÓS NA NET

14h30
Arquivo Municipal Ferreira do Alentejo

LEITURAS COM ARTE

Biblioteca Municipal . Ferreira do Alentejo
17h30

TÉNIS

Ferreira Activa
Academia de Ténis
18h Parque dos Desportos

HIP HOP

Casa do Povo
Ferreira do Alentejo
18h - **Baby Kids Dance A** - 4-5 anos
18h30 - **Tik Tok Dance** - 8-12 anos

CAMINHAR POR FERREIRA

19h - Marco N2

FERREIRA DO ALENTEJO
MUNICÍPIO

QUARTA **DEZEMBRO 08**

EXPOSIÇÃO
DE PINTURA
E ESCULTURA

FERREIRA DO ALENTEJO

MUSEU MUNICIPAL

Júlio Jorge | Carlos Godinho
Francisco Rato | Joaquim Rosa
Flávio Horta | Pedro Pinheiro

IP2N4 art

03 **DEZ** 2021 a 07 **JAN** 2022

IP2N4 art

CAMINHAR POR FERREIRA

Marco N2
19h

SINGA RUNNERS TEAM RUNNING

FERREIRA A CORRER

Parque dos Desportos
19h

SINGA RUNNERS TEAM RUNNING

FERREIRA MEXER +55

10h - ALFUNDÃO
FIGUEIRA DOS CAVALEIROS
11h15 - PEROGUARDA

@VÓS NA NET

14h30
Arquivo Municipal Ferreira do Alentejo

Festa de Natal do Centro Infantil | Creche

DE ACORDO DGS

MISERICÓRDIA DE FERREIRA DO ALENTEJO

18h-19h30 - Auditório da Misericórdia

TÉNIS

Ferreira Activa
Academia de Ténis
18h Parque dos Desportos

HIP HOP

Casa do Povo
Ferreira do Alentejo
18h30- HipHopTeen/Ragga- 10-18 anos

BOM RITMO
Baú dos Talentos

AULAS DE ZUMBA

com Zin Liliana Filipa
19h - Centro Cultural de Peroguarda

ALFUNDÃO e PEROGUARDA
união de freguesias

CAMINHAR POR FERREIRA

19h - Marco N2

SINGA RUNNERS TEAM RUNNING

ATIVIDADE FÍSICA

19h30 - PAVILHÃO DE DESPORTOS

FERREIRA MEXER +55

10h – SANTA MARGARIDA DO SADO
11h15 – ODIVELAS

Festa de Natal do Centro Infantil | Creche

DE ACORDO DGS

MISERICÓRDIA DE FERREIRA DO ALENTEJO

18h-19h30 – Auditório da Misericórdia

KIZOMBA

com Prof. SUZY
20h Casa do Povo

Casa do Povo Ferreira do Alentejo

TÉNIS

Ferreira Activa
Academia de Ténis
18h Parque dos Desportos

Ferreira Activa

FERREIRA A CORRER

Parque dos Desportos
19h

Singa Runners Team Running

CAMINHAR POR FERREIRA

19h – Marco N2

Singa Runners Team Running

11 DEZEMBRO SÁBADO

Ferreira do Alentejo

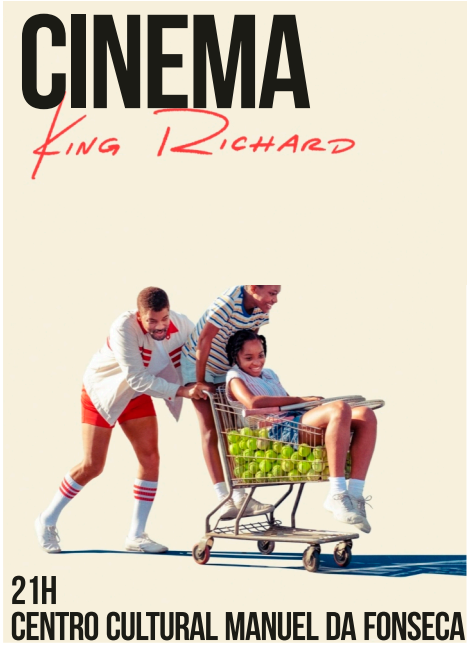

CAMINHAR POR FERREIRA AOS DOMINGOS

SINGA RUNNERS TEAM RUNNING

Praça Comendador Infante Passanha
Ferreira do Alentejo

CAMINHADA CORRIDA BTT/CICLISMO

TODOS OS DOMINGOS

ODIVELAS

G.D.O. Grupo Desportivo Odivelas

8h30 - Largo da Praça

EXPOSIÇÃO "Leituras com arte"

13 a a 31 de Dezembro de 2021
Local: Biblioteca Municipal

FERREIRA MEXER +55

10h - FERREIRA DO ALENTEJO
SANTA MARGARIDA DO SADO
11h15 - CANHESTROS

CONTO CONTIGO

17h30 Biblioteca Municipal

HIP HOP

Bom Ritmo · Casa do Povo · Baú dos Talentos

Casa do Povo
18h - **Baby Kids Dance A** - 4-5 anos
18h30 - **Lady Style Fusion** - 13-18 anos

Festa de Natal do Centro Infantil | Pré-escolar

DE ACORDO DGS

Misericórdia de Ferreira do Alentejo

18h-19h30 - Ferreira do Alentejo

AULAS DE ZUMBA

com Zin Liliana Filipa

Alfundão e Peroguarda união de freguesias

19h - Campo de Futebol de Alfundão

CAMINHAR POR FERREIRA

Singa Runners Team Running

19h - Marco N2

FERREIRA A CORRER

Singa Runners Team Running

19h Parque dos Desportos

FERREIRA MEXER +55

10h – ALFUNDÃO
FIGUEIRA DOS CAVALEIROS
11h15 – PEROGUARDA

@VÓS NA NET

14h30 Arquivo Municipal

LEITURAS COM ARTE

Biblioteca Municipal . Ferreira do Alentejo
17h30

Festa de Natal do Centro Infantil | Pré-escolar

DE ACORDO DGS

MISERICÓRDIA DE FERREIRA DO ALENTEJO

18h-19h30 – Ferreira do Alentejo

TÉNIS

Ferreira Activa
Academia de Ténis
18h Parque dos Desportos

HIP HOP

Casa do Povo
Ferreira do Alentejo
18h – **Baby Kids Dance A** - 4-5 anos
18h30 – **Tik Tok Dance** - 8-12 anos

HIIT

Pavilhão dos Desportos
18h30

CAMINHAR POR FERREIRA

19h – Marco N2

ATIVIDADE FÍSICA

19h30 – PAVILHÃO DE DESPORTOS

15 DEZEMBRO QUARTA

Ferreira do Alentejo

FERREIRA MEXER + 55

10h - FERREIRA DO ALENTEJO
ODIVELAS
11h15 - CANHESTROS

LEITURAS COM ARTE

Biblioteca Municipal . Ferreira do Alentejo
17h30

@VÓS NA NET

14h30
Arquivo Municipal Ferreira do Alentejo

CAMINHAR POR FERREIRA

19h - Marco N2

SINGA RUNNERS TEAM RUNNING

FERREIRA A CORRER

Parque dos Desportos
19h

SINGA RUNNERS TEAM RUNNING

Festa de Natal do Centro Infantil | Pré-escolar

DE ACORDO DGS

MISERICÓRDIA DE FERREIRA DO ALENTEJO

18h-19h30 - Ferreira do Alentejo

CONTOS DE NATAL

DURANTE TODO O DIA
Biblioteca Municipal
Ferreira do Alentejo

Biblioteca Municipal Ferreira do Alentejo

Distribuição de Prendas de Natal

pelos alunos das escolas da Freguesia

FIGUEIRA DOS CAVALEIROS

FERREIRA MEXER +55

10h - ALFUNDÃO
FIGUEIRA DOS CAVALEIROS
11h15 - PEROGUARDA

@VÓS NA NET

14h30 Arquivo Municipal

CLUBE DE LEITURA EM VOZ ALTA

17h30 Biblioteca Municipal

Biblioteca Municipal Ferreira do Alentejo

Festa de Natal do Centro Infantil | Creche

DE ACORDO DGS

MISERICÓRDIA DE FERREIRA DO ALENTEJO

18h-19h30 - Ferreira do Alentejo

TÉNIS

Ferreira Activa
Academia de Ténis
18h Parque dos Desportos

Ferreira Activa

HIP HOP

Casa do Povo
Ferreira do Alentejo
18h30- HipHopTeen/Ragga- 10-18 anos

BOM RITMO
Casa do Povo
Baú dos Talentos

AULAS DE ZUMBA

com Zin Liliana Filipa
19h - Centro Cultural de Peroguarda

ALFUNDÃO e PEROGUARDA união de freguesias

CAMINHAR POR FERREIRA

19h - Marco N2

SINGA RUNNERS TEAM RUNNING

ATIVIDADE FÍSICA

19h30 - PAVILHÃO DE DESPORTOS

17 DEZEMBRO SEXTA

Ferreira do Alentejo

FERREIRA MEXER +55

10h – SANTA MARGARIDA DO SADO
11h15 – ODIVELAS

TÉNIS

Ferreira Activa
Academia de Ténis
18h Parque dos Desportos

FERREIRA A CORRER

Parque dos Desportos
19h

CAMINHAR POR FERREIRA

19h – Marco N2

FERREIRA DO ALENTEJO
MUNICÍPIO

SÁBADO **DEZEMBRO 18**

FEIRINHA DE NATAL

10h - 13h
Praça Comendador Infante Passanha

PAI NATAL MOTARD

Oferta de Prendas a todas as crianças do concelho de Ferreira do Alentejo até 12 anos

9h00- Peroguarda | **9h15** - Alfundão
9h45 - Odivelas | **10h15** - Figueira dos Cavaleiros | **10h45** - Santa Margarida do Sado
11h15 - Canhestros | **11h30** - Aldeia de Ruins
11h45 - Olhas | **12h15** - Ermidas do Sado
13h00 - Alvalade (Almoço) | **14h30** - Fortes
14h45 - Aldeia do Rouquenho
15h00 - Gasparões
15h15- Abegoaria
15h30 - Ferreira do Alentejo

MOTO GRUPO DE FERREIRA DO ALENTEJO
PORTUGAL

Festa de Natal

Entrega de prendas para os meninos da Freguesia
14h30 - Centro Cultural de Alfundão

ALFUNDÃO e PEROGUARDA
união de freguesias

Festa de Natal da ERPI

Extrutura Residencial Pessoas Idosas

MISERICÓRDIA DE FERREIRA DO ALENTEJO

15h30 – Instalações da ERPI

DE ACORDO DGS

FUTEBOL

CENTRO CULTURAL E DESPORTIVO ALFUNDÃO
24 DEZEMBRO 1977

GRUPO DESPORTIVO ODIVELAS
1985 FUTEBOL

GD ODIVELAS
X
CCD ALFUNDÃO

15h PARQUE DESPORTIVO DOS MARMELEIROS

CINEMA

1ª SESSÃO 15H
2ª SESSÃO 21H
CENTRO CULTURAL MANUEL DA FONSECA

19 DEZEMBRO DOMINGO

Ferreira do Alentejo

Cinema Fulgor

18H Centro Cultural Manuel da Fonseca

CAMINHAR POR FERREIRA AOS DOMINGOS

SINGA RUNNERS TEAM RUNNING

8h30 Praça Comendador Infante Passanha

CAMINHADA CORRIDA BTT/CICLISMO

TODOS OS DOMINGOS

ODIVELAS

8h30 - Largo da Praça

Festa de Natal da ULDM

Unidadade Longa Duração e Manutenção

MISERICÓRDIA DE FERREIRA DO ALENTEJO

DE ACORDO DGS

15h30 – Instalações da ULDM

TÉNIS

Ferreira Activa Academia de Ténis

15H

BOLAS LARANJAS

LIGA SEMPRE ACTIVOS

Parque dos Desportos de Ferreira do Alentejo

17h Parque dos Desportos

TÉNIS

Ferreira Activa Academia de Ténis

17H

BOLAS VERDES

LIGA SEMPRE ACTIVOS

Parque dos Desportos de Ferreira do Alentejo

17h Parque dos Desportos

HIP HOP

18h – Baby Kids Dance A - 4-5 anos

18h30 – Lady Style Fusion - 13-18 anos

FERREIRA MEXER +55

10h – FERREIRA DO ALENTEJO
SANTA MARGARIDA DO SADO

11h15 – CANHESTROS

CONTO CONTIGO

Biblioteca Municipal
Ferreira do Alentejo

17h30

Biblioteca Municipal Ferreira do Alentejo

AULAS DE ZUMBA

com Zin Liliana Filipa

19h – Campo de Futebol de Alfundão

ALFUNDÃO e PEROGUARDA união de freguesias

CAMINHAR POR FERREIRA

19h – Marco N2

SINGA RUNNERS TEAM RUNNING

FERREIRA A CORRER

Parque dos Desportos

19h

SINGA RUNNERS TEAM RUNNING

21 DEZEMBRO TERÇA

Ferreira do Alentejo

TÉNIS

Ferreira Activa
Academia de Ténis
18h Parque dos Desportos

FERREIRA MEXER +55

10h – ALFUNDÃO
FIGUEIRA DOS CAVALEIROS
11h15 – PEROGUARDA

Almoço Convívio de Natal

Almoço Convívio de Natal
para reformados, idosos,
funcionários e colaboradores da Freguesia
12h30 – Salão de Festas

@VÓS NA NET

14h30 Arquivo Municipal

LEITURAS COM ARTE

Biblioteca Municipal . Ferreira do Alentejo
17h30

Festa de Natal do Centro Infantil | CATL

DE ACORDO DGS

MISERICÓRDIA DE FERREIRA DO ALENTEJO

18h–19h30 – Ferreira do Alentejo

HIP HOP

Casa do Povo

BOM RITMO

Baú dos Talentos

18h – **Baby Kids Dance A** - 4-5 anos
18h30 – **Tik Tok Dance** - 8-12 anos

HIIT

Pavilhão dos Desportos
18h30

SINGA RUNNERS TEAM RUNNING

CAMINHAR POR FERREIRA

19h – Marco N2

SINGA RUNNERS TEAM RUNNING

ATIVIDADE FÍSICA

19h30 – PAVILHÃO DE DESPORTOS

FERREIRA MEXER +55

10h - FERREIRA DO ALENTEJO
ODIVELAS

11h15 - CANHESTROS

@VÓS NA NET

14h30

Arquivo Municipal Ferreira do Alentejo

Festa de Natal do Centro de Dia de Figueira dos Cavaleiros

DE ACORDO DGS

MISERICÓRDIA DE FERREIRA DO ALENTEJO

15h30 - Centro Dia de Figueira

Festa de Natal do Centro Infantil | CATL

DE ACORDO DGS

MISERICÓRDIA DE FERREIRA DO ALENTEJO

18h-19h30 - Ferreira do Alentejo

TÉNIS

Ferreira Activa
Academia de Ténis

18h Parque dos Desportos

CAMINHAR POR FERREIRA

19h - Marco N2

FERREIRA A CORRER

Parque dos Desportos

19h

23 DEZEMBRO QUINTA

Ferreira do Alentejo

FERREIRA MEXER +55

10h – ALFUNDÃO
FIGUEIRA DOS CAVALEIROS
11h15 – PEROGUARDA

"VITAMINAS S&L

SAÚDE E LER
QUE BEM NOS VAI FAZER"
11h – 104.0 – SINGA FM

TÉNIS

Ferreira Activa
Academia de Ténis
18h Parque dos Desportos

HIP HOP

Casa do Povo
Ferreira do Alentejo
18h30– HipHopTeen/Ragga- 10-18 anos

AULAS DE ZUMBA

com Zin Liliana Filipa
19h - Centro Cultural de Peroguarda

CAMINHAR POR FERREIRA

19h – Marco N2

ATIVIDADE FÍSICA

19h30 – PAVILHÃO DE DESPORTOS

CAMINHAR POR FERREIRA
SINGA RUNNERS
TEAM RUNNING
19h - Marco N2

FERREIRA A CORRER
SINGA RUNNERS
TEAM RUNNING
380
19h - Parque dos Desportos

25 DEZEMBRO SÁBADO

Ferreira do Alentejo

FERREIRA DO ALENTEJO
MUNICÍPIO

DOMINGO

DEZEMBRO 26

CONTO CONTIGO

Público-alvo Crianças entre os 3 e 36 meses e respetivas famílias

17h30 – Biblioteca Municipal Ferreira do Alentejo

FERREIRA MEXER +55

10h – FERREIRA DO ALENTEJO
SANTA MARGARIDA DO SADO
11h15 – CANHESTROS

HIP HOP

Casa do Povo
Ferreira do Alentejo

BOM RITMO
Baú dos Talentos
Casa do Povo

18h – Baby Kids Dance A - 4-5 anos
18h30 – Lady Style Fusion - 13-18 anos

AULAS DE ZUMBA

com Zin Liliana Filipa

ALFUNDÃO e PEROGUARDA
união de freguesias

19h - Campo de Futebol de Alfundão

CAMINHAR POR FERREIRA

SINGA RUNNERS
TEAM RUNNING

19h – Marco N2

FERREIRA A CORRER

SINGA RUNNERS
TEAM RUNNING

Parque dos Desportos
19h

@VÓS NA NET

14h30

Arquivo Municipal Ferreira do Alentejo

TÉNIS

Ferreira Activa
Academia de Ténis

18h Parque dos Desportos

HIP HOP

Casa do Povo
Ferreira do Alentejo

18h - Baby Kids Dance A - 4-5 anos

18h30 - Tik Tok Dance - 8-12 anos

HIIT

Pavilhão dos Desportos

18h30

CAMINHAR POR FERREIRA

19h - Marco N2

ATIVIDADE FÍSICA

19h30 - PAVILHÃO DE DESPORTOS

29 DEZEMBRO QUARTA

Ferreira do Alentejo

TÉNIS

Ferreira Activa
Academia de Ténis
18h Parque dos Desportos

FERREIRA MEXER +55

10h - FERREIRA DO ALENTEJO
ODIVELAS
11h15 - CANHESTROS

@VÓS NA NET

14h30
Arquivo Municipal Ferreira do Alentejo

CAMINHAR POR FERREIRA

19h - Marco N2

SINGA RUNNERS TEAM RUNNING

FERREIRA A CORRER

Parque dos Desportos
19h

SINGA RUNNERS TEAM RUNNING

ATIVIDADE FÍSICA

19h30 – PAVILHÃO DE DESPORTOS

FERREIRA MEXER +55

10h – ALFUNDÃO
FIGUEIRA DOS CAVALEIROS
11h15 – PEROGUARDA

@VÓS NA NET

14h30
Arquivo Municipal Ferreira do Alentejo

TÉNIS

Ferreira Activa
Academia de Ténis
18h Parque dos Desportos

HIP HOP

Casa do Povo
Ferreira do Alentejo
18h30- HipHopTeen/Ragga- 10-18 anos

AULAS DE ZUMBA

com Zin Liliana Filipa
19h - Centro Cultural de Peroguarda

CAMINHAR POR FERREIRA

19h – Marco N2

31 DEZEMBRO SEXTA

Ferreira do Alentejo

FERREIRA MEXER +55

10h – SANTA MARGARIDA DO SADO
11h15 – ODIVELAS

KIZOMBA

com Prof. SUZY
Casa do Povo
20h

TÉNIS

Ferreira Activa
Academia de Ténis
18h Parque dos Desportos

FERREIRA A CORRER

Parque dos Desportos
19h

CAMINHAR POR FERREIRA

19h – Marco N2

FERREIRA FORA DO CONCELHO

DEZEMBRO 2021

A Agenda Cultural e Desportiva de Ferreira dá também conhecimento de atividades que ocorrem fora do Concelho de Ferreira do Alentejo, mas que envolvem atividades ou intervenientes ligados ao Concelho.

11 — **PASSEIO DE REFORMADOS**
9h - Alfundão
Alqueva/Amieira

11 — **FUTEBOL** Sénior INATEL
Faro do Alentejo x **SC Figueirense**
15h - Campo de Jogos de **Faro do Alentejo**

18 — **FUTEBOL** Sénior
SR Entradense x **SCFerreirense**
15h - Campo de Jogos de **Entradas**

18 — **ATLETISMO** Singa Runners
Corrida de São Silvestre
17h30 - **Lisboa**

19 — **VIAGEM**
Figueira dos Cavaleiros
Vila Natal - **Óbidos**

FERREIRA DO ALENTEJO
MUNICÍPIO

VAMOS CANTAR AS Janeiras

7 de janeiro 2022

À RODA DO LUME

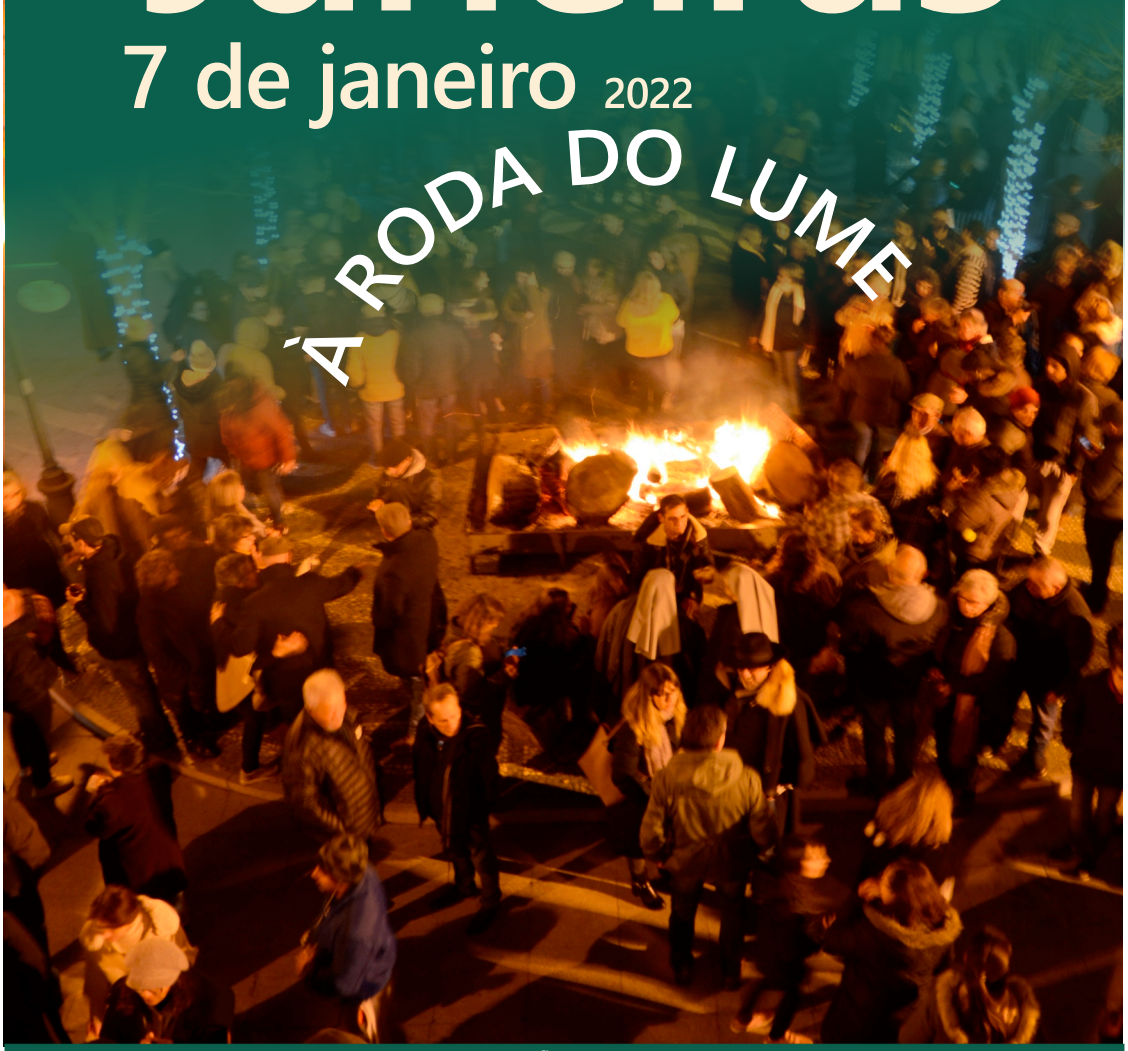

FERREIRA DO ALENTEJO
MUNICÍPIO

www.ferreiradoalentejo.pt geral@cm-ferreira-alentejo.pt

Câmara Municipal de Ferreira do Alentejo | Praça Comendador Infante Passanha, nº 5
7900-571 Ferreira do Alentejo | Telefone: 284 738 700