Universidade Popular
Ferreira do Alentejo

INFOMAIL

AGENDA 294/38

CULTURAL E DESPORTIVA

FERREIRA DO ALENTEJO

FERREIRA DO ALENTEJO
MUNICÍPIO

>NOVEMBRO_2022

FARMÁCIAS DE SERVIÇO

NOVEMBRO 2022

S	T	Q	Q	S	S	D
	01	02	03	04	05	06
07	08	09	10	11	12	13
14	15	16	17	18	19	20
21	22	23	24	25	26	27
28	29	30				

DISPONIBILIDADE ATÉ ÁS 24h
ENTRE AS 24h E AS 9h LIGUE 1400

FIALHO
Av. General Humberto Delgado,58 A
Ferreira do Alentejo
Telf. 284 739 369

SALGADO
Praça Comendador Infante Passanha, 12
Ferreira do Alentejo
Telf. 284 732 242

FARMACIAS EM SERVIÇO DE DISPONIBILIDADE

CENTRAL
Rua Aires da Fonseca, 4
Alfundão

PARREIRA CARDOSO
Rua de Lisboa, 24
Figueira dos Cavaleiros

GOSTAVA DE PUBLICAR NA AGENDA?

Envie-nos os conteúdos até ao **dia 10** de cada mês anterior para:
info@cm-ferreira-alentejo.pt
Os conteúdos estão sujeitos a aprovação

PROGRAMAÇÃO

A informação constante desta agenda é da responsabilidade das entidades que a fornecem e pode sofrer alterações por motivos inesperados

FERREIRA DO ALENTEJO
MUNICÍPIO

www.ferreiradoalentejo.pt
info@cm-ferreira-alentejo.pt

CONTACTOS

284 738 700	Câmara Municipal
284 746 205	Alfundão - União de Freg. de Alfundão e Peroguarda
284 746 052	Peroguarda - União de Freg. de Alfundão e Peroguarda
284 732 683	Ferreira do Alentejo - União de Freg. de Ferreira do Alentejo e Canhestros
284 776 441	Canhestros - União de Freg. de Ferreira do Alentejo e Canhestros
284 758 011	Freguesia de Figueira dos Cavaleiros
269 593 103	Polo de Santa Margarida do Sado
284 763 137	Freguesia de Odivelas
284 738 050	Agrupamento de Escolas de Ferreira do Alentejo
284 738 820	Bombeiros Voluntários de Ferreira do Alentejo
962 183 990	Linha de Emergência da Proteção Civil
284 738 110	Centro de Saúde
284 738 020	Santa Casa da Misericórdia
284 739 475	Comissão de Proteção de Crianças e Jovens
284 750 050	GNR
284 732 366	Rádio Singa

QUER RECEBER INFORMAÇÃO DO MUNICÍPIO NO SEU E-MAIL OU TELEMÓVEL?

Contacte-nos
Câmara Municipal de Ferreira do Alentejo
Praça Comendador Infante Passanha, 5
7900-571 Ferreira do Alentejo
info@cm-ferreira-alentejo.pt
284 738 700

FICHA TÉCNICA

Agenda Cultural e Desportiva de Ferreira do Alentejo
Câmara Municípal de Ferreira do Alentejo
Tiragem 4500 ex.
Distribuição Gratuita

CENTRO DE ARTES TRADICIONAIS

FERREIRA DO ALENTEJO MUNICÍPIO

Já estão a decorrer as obras para a criação do Centro de Artes Tradicionais de Ferreira do Alentejo.

O espaço que vai ser palco para a preservação e promoção da cultura e tradição do concelho, ficará situado no edifício do Salão de Festas de Ferreira do Alentejo.

ABERTURA DA PISCINA AQUECIDA

FERREIRA a MEXER +55

10H - FERREIRA DO ALENTEJO
10H - SANTA MARGARIDA DO SADO
11H15 - CANHESTROS

'A ESCOLINHA'

ANIMAÇÃO SÉNIOR
14h30 - Espaço Multigeracional
FIGUEIRA DOS CAVALEIROS

SAUDAVEL (MenTe) RURAL

14h30
Figueira dos Cavaleiros - Espaço Multigeracional
Santa Margarida do Sado - Centro Cultural

LEITURAS COM ARTE

17h30 - Biblioteca Municipal

TÉNIS

Ferreira Activa Academia de Ténis
18h - Parque dos Desportos

TAEKWONDO

18h30 - Pavilhão de Desportos

FERREIRA A CORRER

19h - Parque dos Desportos

CAMINHAR POR FERREIRA

19h15 - Marco N2

03 NOVEMBRO

QUINTA

FERREIRA DO ALENTEJO MUNICÍPIO

AULAS DE

ATIVIDADE FÍSICA

19H30 - PAVILHÃO DE DESPORTOS

FERREIRA a MEXER +55

10H - FIGUEIRA DOS CAVALEIROS
10H15 - ALFUNDÃO
11H15 - PEROGUARDA
10H30 - ODIVELAS

'A ESCOLINHA'

ANIMAÇÃO SÉNIOR
14h30 - Centro Cultural
SANTA MARGARIDA DO SADO

SAUDAVEL (MenTe) RURAL

adtr ASSOCIAÇÃO DE DESENVOLVIMENTO TERRA DO REGADIO

14h30 - Alfundão - Casa do Povo

TÉNIS

Ferreira Activa Academia de Ténis

18h - Parque dos Desportos

DANÇA

Casa do Povo

BOM RITMO

Baú dos Talentos

Professora Raquel
18h30 - HIP HOP TEEN
Casa do Povo Ferreira do Alentejo

HIIT WORKOUT

SINGA RUNNERS TEAM RUNNING

18h30 - Pavilhão de Desportos

CAMINHAR POR FERREIRA

19h15 - Marco N2

DANÇA

BOM RITMO

Baú dos Talentos

BAILE FITNESS
Professora Rebecca
19h30- Polidesportivo Figueira dos Cavaleiros

TÉNIS
Ferreira Activa Academia de Ténis

18h Parque dos Desportos

KARATÉ
GOJU-RYU

18h - Pavilhão de Desportos

DANÇA
Professora Rebecca

PRÉ-BALLET E CONTEMPORÂNEO

19h - Sala ADTR Zona Industrial

FERREIRA A CORRER

19h - Parque dos Desportos

CAMINHAR POR FERREIRA

19h15 - Marco N2

FITNESS DE COMBATE

20h - Pavilhão de Desportos

05 NOVEMBRO

SÁBADO

FERREIRA DO ALENTEJO MUNICÍPIO

FERREIRA DO ALENTEJO MUNICÍPIO

mercado mensal

O Mercado Mensal realiza-se no primeiro sábado de cada mês

FITNESS DE COMBATE

SINGA RUNNERS TEAM RUNNING

16h – Anfiteatro do Jardim Público

FUTEBOL

SENIORES

SCF X FCSM

SC FIGUEIRENSE — F.C. S. MARCOS

16H - CAMPO DE JOGOS DAS AMARELAS
FIGUEIRA DOS CAVALEIROS

CINEMA

21H (M/12)

CENTRO CULTURAL MANUEL DA FONSECA

CAMINHAR PELO CONCELHO

CAMINHADA E CORRIDA ABERTA

PEROGUARDA

PERCURSO **10km**

HORÁRIO **9.30h** INÍCIO

LOCAL
FREGUESIA DO LOCAL ONDE SE REALIZA A CAMINHADA

FERREIRA DO ALENTEJO MUNICÍPIO

UNIÃO das FREGUESIAS FERREIRA do ALENTEJO CANHESTROS
FREGUESIA do ODIVELAS
ALFUNDÃO e PEROGUARDA união de freguesias

Consulte a Rede Municipal de Percursos Pedestres do Concelho de Ferreira do Alentejo em
http://www.walkingportugal.com/ferreiradoalentejo/

CAMINHADA
CORRIDA
BTT/CICLISMO

TODOS OS DOMINGOS

G.D.O. FUNDADO EM 03/06/1981 Grupo Desportivo Odivelas

ODIVELAS

8h30 - Largo da Praça

PASSEIO DE BTT
CICLOTURISMO

TODOS OS DOMINGOS

VELO CLUBE "OS LEÕES" desde 1935 Ferreira do Alentejo

9h- Sede do Veloclube "Os Leões"

FUTEBOL

INICIADOS

SCF X CLUBE DE FUTEBOL GUADIANA C.F.G. FUNDADO EM 1-1-1947

SC FERREIRENSE — CF GUADIANA

10H30- ESTÁDIO MUNICIPAL DE FERREIRA DO ALENTEJO

07 NOVEMBRO

SEGUNDA

FERREIRA DO ALENTEJO MUNICÍPIO

CONTO CONTIGO

Crianças entre 4 a 6 anos de idade e respetivas famílias

Biblioteca Municipal Ferreira do Alentejo

17h30 – Biblioteca Municipal

FERREIRA a MEXER +55

FERREIRA ALENTEJO MUNICÍPIO

10H - FERREIRA DO ALENTEJO
10H - SANTA MARGARIDA DO SADO
11H15 - CANHESTROS

SAUDAVEL (MENTE) RURAL

adtr ASSOCIAÇÃO DE SENVOLVIMENTO TERRAS DO REGADIO

14h30 – Odivelas – Centro Paroquial

'A ESCOLINHA'

ANIMAÇÃO SÉNIOR

14h30 – Espaço Multigeracional

FIGUEIRA DOS CAVALEIROS

DANÇA

Casa do Povo · BOM RITMO · Baú dos Talentos

Professora Raquel

18h - BABY KIDS DANCE

18h30 - LADY STYLE FUSION

Casa do Povo - Ferreira do Alentejo

TAEKWONDO

18h30 – Pavilhão de Desportos

FERREIRA A CORRER

SINGA RUNNERS TEAM RUNNING

19h – Parque dos Desportos

CAMINHAR POR FERREIRA

SINGA RUNNERS TEAM RUNNING

19h15 – Marco N2

DANÇA BAILE FITNESS

BOM RITMO · Baú dos Talentos

Professora Rebecca

20h – Centro Cultural de Odivelas

DANÇA KIZOMBA SEMBA

Casa do Povo · BOM RITMO · Baú dos Talentos

Professora Suzy

20h – Casa do Povo Ferreira do Alentejo

TÉNIS
Ferreira Activa Academia de Ténis

18h – Parque dos Desportos

FERREIRA a MEXER +55

10H - FIGUEIRA DOS CAVALEIROS
10H15 - ALFUNDÃO
10H30 - ODIVELAS
11H15 - PEROGUARDA

'A ESCOLINHA'
ANIMAÇÃO SÉNIOR
14h30 – Centro Cultural
SANTA MARGARIDA DO SADO

SAUDAVEL (MenTe) RURAL
14h30 – Peroguarda - Casa do Povo

LEITURAS COM ARTE
17h30 – Biblioteca Municipal

HIIT WORKOUT
18h30 – Pavilhão de Desportos

DANÇA
Professora Rebecca
PRÉ-BALLET E CONTEMPORÂNEO
19h – Sala ADTR Zona Industrial

CAMINHAR POR FERREIRA
19h15 – Marco N2

KARATÉ GOJU-RYU
19h30 – Pavilhão de Desportos

DANÇA BAILE FITNESS
Professora Rebecca
20h – Casa do Povo Ferreira do Alentejo

09 NOVEMBRO

QUARTA

FERREIRA DO ALENTEJO
MUNICÍPIO

MISERICÓRDIA
DE FERREIRA DO ALENTEJO

DIA ABERTO
CENTRO DE DIA
FIGUEIRA DOS CAVALEIROS

INSCRIÇÕES ATÉ DIA 04 NOV

NAS INSTALAÇÕES:
CENTRO DE DIA | SCMFA | JUNTA DE FREGUESIA DE FIGUEIRA DOS CAVALEIROS
OU PARA O **EMAIL:** ANADOTES@SCMFA.PT

ATIVIDADES
RASTREIO CARDIOVASCULAR
CLASSE DE MOVIMENTO
TORNEIO DE BOCCIA
ZUMBA SÉNIOR
IOGA DO RISO
ATELIER DE TEATRO DE IMPROVISO
COM OFERTA DE ALMOÇO E LANCHE

VENHA CONHECER-NOS!

WWW.SCMFA.PT

FERREIRA a MEXER +55

10H - FERREIRA DO ALENTEJO
10H - SANTA MARGARIDA DO SADO
11H15 - CANHESTROS

'A ESCOLINHA'

ANIMAÇÃO SÉNIOR
14h30 - Espaço Multigeracional
FIGUEIRA DOS CAVALEIROS

SAUDAVEL (MenTe) RURAL

adtr
ASSOCIAÇÃO DE ENVOLVIMENTO TERRA DO REGADIO

14h30
Figueira dos Cavaleiros - Espaço Multigeracional
Santa Margarida do Sado - Centro Cultural

LEITURAS COM ARTE

17h30 - Biblioteca Municipal

TÉNIS

Ferreira Activa Academia de Ténis
18h - Parque dos Desportos

TAEKWONDO

18h30 - Pavilhão de Desportos

FERREIRA A CORRER

19h - Parque dos Desportos

SINGA RUNNERS
TEAM RUNNING

DANÇA
Professora Raquel
HIP HOP TEEN

18h30 - Casa do Povo Ferreira do Alentejo

FERREIRA a MEXER +55

10H - FIGUEIRA DOS CAVALEIROS
10H15 - ALFUNDÃO
11H15 - PEROGUARDA
10H30 - ODIVELAS

'A ESCOLINHA'
ANIMAÇÃO SÉNIOR
14h30 - Centro Cultural
SANTA MARGARIDA DO SADO

SAUDAVEL (MENTE) RURAL
14h30 - Alfundão - Casa do Povo

TÉNIS
Ferreira Activa Academia de Ténis
18h - Parque dos Desportos

HIIT WORKOUT
18h30 - Pavilhão de Desportos

CAMINHAR POR FERREIRA
19h15 - Marco N2

DANÇA
BAILE FITNESS
Professora Rebecca
19h30- Polidesportivo Figueira dos Cavaleiros

11 NOVEMBRO SEXTA

FERREIRA DO ALENTEJO MUNICÍPIO

Celebração do

Dia de S. Martinho

no âmbito dos projetos

LEITURAS COM ARTE & CONTO CONTIGO

18h – Biblioteca Municipal

TÉNIS

Ferreira Activa Academia de Ténis

18h Parque dos Desportos

KARATÉ GOJU-RYU

18h – Pavilhão de Desportos

DANÇA

Professora Rebecca

PRÉ-BALLET E CONTEMPORÂNEO

19h – Sala ADTR Zona Industrial

FERREIRA A CORRER

19h – Parque dos Desportos

CAMINHAR POR FERREIRA

19h15 – Marco N2

FITNESS DE COMBATE

20h – Pavilhão de Desportos

CINEMA

21H (M/6)

CENTRO CULTURAL MANUEL DA FONSECA

FUTEBOL

JUNIORES II DIVISÃO NACIONAL

SC FERREIRENSE X ALCOCHETENSE

15H- ESTÁDIO MUNICIPAL DE FERREIRA DO ALENTEJO

INFANTIS

SC FERREIRENSE X CCD BAIRRO N. S.RA DA CONCEIÇÃO

10H30- ESTÁDIO MUNICIPAL DE FERREIRA DO ALENTEJO

12 º aniversário
Grupo Coral Desfrutar Destinos

- Grupo Coral de Montoito
- Grupo Coral Ceifeiras de Pias

Animação Musical
José Manuel Redondo

16h- Associação Sócio Cultural de Gasparões e Aldeia de Rouquenho

EXPOSIÇÃO "FOTOGRAFIAS COM ALMA"

FOTOGRAFIAS DE FILIPE CUNHA

Inauguração Dia 12 Novembro às 16 horas no centro cultural de Santa Margarida do Sado

Com participação do Grupo Teatro Ritété

SAUDAVEL(MENTE) RURAL

BPI Fundação "la Caixa" · Ferreira Alentejo · adtr

CINEMA

1ª SESSÃO 15H30 2ª SESSÃO 21H (M/6)

CENTRO CULTURAL MANUEL DA FONSECA

13 NOVEMBRO

DOMINGO

FERREIRA DO ALENTEJO
MUNICÍPIO

VII GRANDE PREMIO DE S.MARTINHO DE ODIVELAS

G.D.O.
Grupo Desportivo Odivelas

CAMINHADA
8Km

CORRIDA
11Km LIVRE

BTT
SEM DISTÂNCIA DEFINIDA

INSCRIÇÕES

Até dia 11/11/2022, para o email: grupododivelas@gmail.com ou na Junta de Freguesia (indicando NOME, DATA NASCIMENTO, CONTRIBUINTE)

Atletas 3€ (com almoço e lembrança)

Acompanhantes 3€ (com almoço, mas sem lembrança)

Inclui Oferta de: - Seguro - Abastecimento líquido - Lembrança

FUTEBOL

10H30
JUVENIS

SC FERREIRENSE X FC SERPA

17H
SENIORES

SC FERREIRENSE X FC ALBERNOENSE

ESTÁDIO MUNICIPAL DE FERREIRA DO ALENTEJO

DANÇA
KIZOMBA SEMBA
Professora Suzy
20h - Casa do Povo Ferreira do Alentejo

Casa do Povo · BOM RITMO · Baú dos Talentos

FERREIRA a MEXER +55

10H - FERREIRA DO ALENTEJO
10H - SANTA MARGARIDA DO SADO
11H15 - CANHESTROS

SAUDAVEL (MENTE) RURAL

adtr ASSOCIAÇÃO DE DESENVOLVIMENTO TERRA DO REGADIO

14h30 - Odivelas - Centro Paroquial

'A ESCOLINHA'
ANIMAÇÃO SÉNIOR
14h30 - Espaço Multigeracional
FIGUEIRA DOS CAVALEIROS

CONTO CONTIGO
17h30 - Biblioteca Municipal

DANÇA
Professora Raquel
18h - BABY KIDS DANCE
18h30 - LADY STYLE FUSION
Casa do Povo - Ferreira do Alentejo

Casa do Povo · BOM RITMO · Baú dos Talentos

TAEKWONDO
18h30 - Pavilhão de Desportos

FERREIRA A CORRER
19h - Parque dos Desportos

SINGA RUNNERS TEAM RUNNING

CAMINHAR POR FERREIRA
19h15 - Marco N2

SINGA RUNNERS TEAM RUNNING

DANÇA
BAILE FITNESS
Professora Rebecca
20h - Centro Cultural de Odivelas

BOM RITMO · Baú dos Talentos

15 NOVEMBRO

TERÇA

FERREIRA DO ALENTEJO MUNICÍPIO

a FERREIRA MEXER +55

10H - FIGUEIRA DOS CAVALEIROS
10H15 - ALFUNDÃO
10H30 - ODIVELAS
11H15 - PEROGUARDA

FERREIRA ALENTEJO MUNICÍPIO

PROGRAMA DE ATIVIDADE FÍSICA SÉNIOR

'A ESCOLINHA'

ANIMAÇÃO SÉNIOR
14h30 – Centro Cultural
SANTA MARGARIDA DO SADO

FIGUEIRA DOS CAVALEIROS

SAUDAVEL (MenTe) RURAL

adtr
ASSOCIAÇÃO DE DESENVOLVIMENTO TERRAS DO REGADIO

14h30 – Peroguarda - Casa do Povo

LEITURAS COM ARTE

17h30 – Biblioteca Municipal

TÉNIS

Ferreira Activa Academia de Ténis
18h – Parque dos Desportos

Ferreira Activa

DANÇA

adtr
Professora Rebecca
PRÉ-BALLET E CONTEMPORÂNEO
19h – Sala ADTR Zona Industrial

BOM RITMO
Baú dos Talentos

CAMINHAR POR FERREIRA

19h15 – Marco N2

KARATÉ GOJU-RYU

19h30 – Pavilhão de Desportos

SINGA RUNNERS TEAM RUNNING

DANÇA BAILE FITNESS

Casa do Povo
Professora Rebecca
20h – Casa do Povo Ferreira do Alentejo

BOM RITMO
Baú dos Talentos

FERREIRA a MEXER +55

10H - FERREIRA DO ALENTEJO
10H - SANTA MARGARIDA DO SADO
11H15 - CANHESTROS

'A ESCOLINHA'

ANIMAÇÃO SÉNIOR
14h30 – Espaço Multigeracional
FIGUEIRA DOS CAVALEIROS

SAUDAVEL (MenTe) RURAL

14h30
Figueira dos Cavaleiros – Espaço Multigeracional
Santa Margarida do Sado – Centro Cultural

TÉNIS

Ferreira Activa Academia de Ténis
18h – Parque dos Desportos

TAEKWONDO

18h30 – Pavilhão de Desportos

FERREIRA A CORRER

19h – Parque dos Desportos

CAMINHAR POR FERREIRA

19h15 – Marco N2

17 NOVEMBRO QUINTA

FERREIRA DO ALENTEJO MUNICÍPIO

CLUBE DE LEITURA EM VOZ ALTA

17h30 - Biblioteca Municipal

a FERREIRA MEXER +55

10H - FIGUEIRA DOS CAVALEIROS
10H15 - ALFUNDÃO
11H15 - PEROGUARDA
10H30 - ODIVELAS

'A ESCOLINHA'

ANIMAÇÃO SÉNIOR
14h30 - Centro Cultural
SANTA MARGARIDA DO SADO

SAUDAVEL (MenTe) RURAL

adtr ASSOCIAÇÃO DE DESENVOLVIMENTO TERRA DO REGADIO

14h30 - Alfundão - Casa do Povo

TÉNIS

Ferreira Activa Academia de Ténis

18h - Parque dos Desportos

DANÇA

Casa do Povo · BOM RITMO · Baú dos Talentos

Professora Raquel
18h30 - HIP HOP TEEN
Casa do Povo Ferreira do Alentejo

HIIT WORKOUT

SINGA RUNNERS TEAM RUNNING

18h30 - Pavilhão de Desportos

CAMINHAR POR FERREIRA

19h15 - Marco N2

DANÇA BAILE FITNESS

BOM RITMO · Baú dos Talentos

Professora Rebecca
19h30- Polidesportivo Figueira dos Cavaleiros

CINEMA

21H (M/12)
CENTRO CULTURAL MANUEL DA FONSECA

TÉNIS

Ferreira Activa Academia de Ténis

18h Parque dos Desportos

KARATÉ GOJU-RYU

18h - Pavilhão de Desportos

FERREIRA A CORRER

19h - Parque dos Desportos

DANÇA

Professora Rebecca

PRÉ-BALLET E CONTEMPORÂNEO

19h - Sala ADTR Zona Industrial

CAMINHAR POR FERREIRA

19h15 - Marco N2

FITNESS DE COMBATE

20h - Pavilhão de Desportos

19 NOVEMBRO

SÁBADO

FERREIRA ALENTEJO MUNICÍPIO

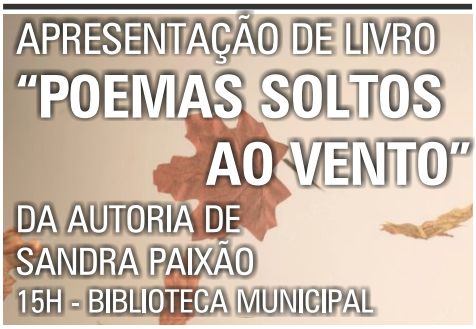

CAMINHAR PELO CONCELHO

FERREIRA DO ALENTEJO
MUNICÍPIO

CAMINHADA E CORRIDA ABERTA

FIGUEIRA DOS CAVALEIROS

PERCURSO **10km**

HORÁRIO **9.30h** INÍCIO

LOCAL
FREGUESIA DO LOCAL ONDE SE REALIZA A CAMINHADA

UNIÃO DAS FREGUESIAS FERREIRA DO ALENTEJO CANHESTROS
FREGUESIA DE ODIVELAS
ALFUNDÃO E PEROGUARDA união de freguesias

Consulte a Rede Municipal de Percursos Pedestres do Concelho de Ferreira do Alentejo em
http://www.walkingportugal.com/ferreiradoalentejo/

Jornada Diocesana da Juventude
Ferreira do Alentejo

JMJ LISBOA 2023

CAMINHADA CORRIDA BTT/CICLISMO
TODOS OS DOMINGOS

ODIVELAS
8h30 - Largo da Praça

G.D.O. Grupo Desportivo Odivelas

PASSEIO DE BTT CICLOTURISMO
TODOS OS DOMINGOS
9h- Sede do Veloclube "Os Leões"

VELO CLUBE "OS LEÕES" Ferreira do Alentejo 1935

FUTEBOL
INICIADOS

SCF X CDB

SC FERREIRENSE — CD BEJA

10H30- ESTÁDIO MUNICIPAL DE FERREIRA DO ALENTEJO

21 NOVEMBRO SEGUNDA

FERREIRA DO ALENTEJO MUNICÍPIO

FERREIRA a MEXER +55

10H - FERREIRA DO ALENTEJO
10H - SANTA MARGARIDA DO SADO
11H15 - CANHESTROS

SAUDAVEL (MENTE) RURAL

adtr ASSOCIAÇÃO DE DESENVOLVIMENTO TERRA DO REGADIO

14h30 - Odivelas - Centro Paroquial

'A ESCOLINHA'

ANIMAÇÃO SÉNIOR

14h30 - Espaço Multigeracional

FIGUEIRA DOS CAVALEIROS

CONTO CONTIGO

17h30 - Biblioteca Municipal

Biblioteca Municipal Ferreira do Alentejo

TAEKWONDO

18h30 - Pavilhão de Desportos

FERREIRA A CORRER

19h - Parque dos Desportos

SINGA RUNNERS TEAM RUNNING

CAMINHAR POR FERREIRA

19h15 - Marco N2

SINGA RUNNERS TEAM RUNNING

DANÇA BAILE FITNESS

Professora Rebecca

20h - Centro Cultural de Odivelas

BOM RITMO Baú dos Talentos

DANÇA KIZOMBA SEMBA

Professora Suzy

20h - Casa do Povo Ferreira do Alentejo

Casa do Povo BOM RITMO Baú dos Talentos

'A ESCOLINHA'

ANIMAÇÃO SÉNIOR
14h30 – Centro Cultural
SANTA MARGARIDA DO SADO

FERREIRA a MEXER +55

10H - FIGUEIRA DOS CAVALEIROS
10H15 - ALFUNDÃO
10H30 - ODIVELAS
11H15 - PEROGUARDA

FERREIRA ALENTEJO MUNICÍPIO
PROGRAMA DE ATIVIDADE FÍSICA SENIOR

SAUDAVEL (MENTE) RURAL

14h30 – Peroguarda - Casa do Povo

adtr ASSOCIAÇÃO DE ENVOLVIMENTO TERRA DO REGADIO

LEITURAS COM ARTE

17h30 – Biblioteca Municipal

TÉNIS

Ferreira Activa Academia de Ténis
18h – Parque dos Desportos

HIIT WORKOUT

18h30 – Pavilhão de Desportos

SINGA RUNNERS TEAM RUNNING

DANÇA

adtr BOM RITMO Baú dos Talentos

Professora Rebecca
PRÉ-BALLET E CONTEMPORÂNEO
19h – Sala ADTR Zona Industrial

CAMINHAR POR FERREIRA

19h15 – Marco N2

KARATÉ GOJU-RYU

SINGA RUNNERS TEAM RUNNING
19h30 – Pavilhão de Desportos

AULAS DE
ATIVIDADE FÍSICA
19H30 - PAVILHÃO DE DESPORTOS

DANÇA BAILE FITNESS

Casa do Povo BOM RITMO Baú dos Talentos

Professora Rebecca
20h – Casa do Povo Ferreira do Alentejo

23 NOVEMBRO QUARTA

FERREIRA DO ALENTEJO MUNICÍPIO

FERREIRA a MEXER +55

10H - FERREIRA DO ALENTEJO
10H - SANTA MARGARIDA DO SADO
11H15 - CANHESTROS

'A ESCOLINHA'

ANIMAÇÃO SÉNIOR
14h30 - Espaço Multigeracional
FIGUEIRA DOS CAVALEIROS

SAUDAVEL (MENTE) RURAL

adtr
ASSOCIAÇÃO DESENVOLVIMENTO TERRA DO REGADIO

14h30
Figueira dos Cavaleiros - Espaço Multigeracional
Santa Margarida do Sado - Centro Cultural

LEITURAS COM ARTE

17h30 - Biblioteca Municipal

TÉNIS

Ferreira Activa Academia de Ténis
18h - Parque dos Desportos

TAEKWONDO

18h30 - Pavilhão de Desportos

FERREIRA A CORRER

19h - Parque dos Desportos

LITERACIA EM SAÚDE

Biblioteca Municipal Ferreira do Alentejo

ULSBA Unidade Local de Saúde do Baixo Alentejo, EPE

PARENTALIDADE POSITIVA

Sessão promovida pelo Centro de Saúde de Ferreira do Alentejo

17H30-BIBLIOTECA MUNICIPAL

FERREIRA a MEXER +55

Ferreira Alentejo Município

10H - FIGUEIRA DOS CAVALEIROS
10H15 - ALFUNDÃO
11H15 - PEROGUARDA
10H30 - ODIVELAS

'A ESCOLINHA'

ANIMAÇÃO SÉNIOR
14h30 – Centro Cultural
SANTA MARGARIDA DO SADO

Figueira dos Cavaleiros

SAUDAVEL (MenTe) Rural

adtr Associação de Envolvimento Terra/Doregadio

14h30 – Alfundão – Casa do Povo

TÉNIS

Ferreira Activa Academia de Ténis

18h – Parque dos Desportos

Ferreira Ativa

DANÇA

Casa do Povo · Bom Ritmo · Baú dos Talentos

Professora Raquel
18h30 – HIP HOP TEEN
Casa do Povo Ferreira do Alentejo

HIIT WORKOUT

Singa Runners Team Running

18h30 – Pavilhão de Desportos

CAMINHAR POR FERREIRA

19h15 – Marco N2

DANÇA BAILE FITNESS

Bom Ritmo · Baú dos Talentos

Professora Rebecca
19h30– Polidesportivo Figueira dos Cavaleiros

25 NOVEMBRO

SEXTA

FERREIRA DO ALENTEJO
MUNICÍPIO

alensons

SONS LATINOS

CASA DO POVO FERREIRA DO ALENTEJO

21.30h
Perú - *Sikus Ensemble*

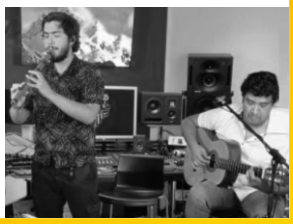

23.00h
Cuba - *Trio Ar de Cuba*

KARATÉ GOJU-RYU

18h - Pavilhão de Desportos

TÉNIS

Ferreira Activa Academia de Ténis

18h Parque dos Desportos

FERREIRA A CORRER

19h - Parque dos Desportos

DANÇA

Professora Rebecca

PRÉ-BALLET E CONTEMPORÂNEO

19h - Sala ADTR Zona Industrial

CAMINHAR POR FERREIRA

19h15 - Marco N2

FITNESS DE COMBATE

20h - Pavilhão de Desportos

CINEMA

21H (M/12)

CENTRO CULTURAL MANUEL DA FONSECA

alenSons

Casa do Povo
FERREIRA DO ALENTEJO

SONS LATINOS

CASA DO POVO FERREIRA DO ALENTEJO

21.30h
Brasil - **Fred Martins** e sua Banda

23.00h
Argentina - **Tango Pasión**

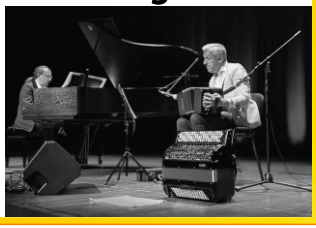

FESTA de NOSSA SENHORA da CONCEIÇÃO

26 de nov. a 8 de dez.

CONSULTAR PROGRAMA PRÓPRIO

FERREIRA DO ALENTEJO

CINEMA

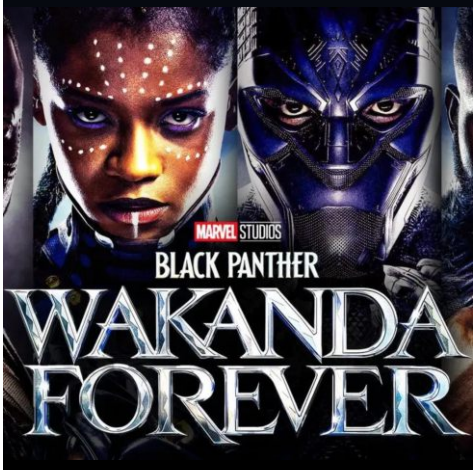

21H (M/12)
CENTRO CULTURAL MANUEL DA FONSECA

27 NOVEMBRO

DOMINGO

FERREIRA DO ALENTEJO
MUNICÍPIO

CAMINHAR PELO CONCELHO

FERREIRA DO ALENTEJO
MUNICÍPIO

CAMINHADA E CORRIDA ABERTA

ALFUNDÃO

PERCURSO **10km**

HORÁRIO **9.30h** INÍCIO

LOCAL
FREGUESIA DO LOCAL ONDE SE REALIZA A CAMINHADA

UNIÃO DAS FREGUESIAS FERREIRA DO ALENTEJO CANHESTROS

FREGUESIA DE ODIVELAS

ALFUNDÃO e PEROGUARDA união de freguesias

Consulte a Rede Municipal de Percursos Pedestres do Concelho de Ferreira do Alentejo em
http://www.walkingportugal.com/ferreiradoalentejo/

CAMINHADA
CORRIDA
BTT/CICLISMO

TODOS OS DOMINGOS

ODIVELAS

8h30 - Largo da Praça

G.D.O. Grupo Desportivo Odivelas

AIRSOFT SOLIDÁRIO

Recolha de bens alimentares e de higiene para animais

8h30 Hotel das Picanheiras

AJAA

Ferreira Activa

PASSEIO DE BTT
CICLOTURISMO

TODOS OS DOMINGOS

9h- Sede do Veloclube "Os Leões"

VELO CLUBE "OS LEÕES" Ferreira do Alentejo 1935

FUTEBOL

JUVENIS

SCF X MAF

SC FERREIRENSE — MOURA AC

10H30- ESTÁDIO MUNICIPAL DE FERREIRA DO ALENTEJO

'A ESCOLINHA'

ANIMAÇÃO SÉNIOR

14h30 - Espaço Multigeracional - FIGUEIRA DOS CAVALEIROS

FERREIRA a MEXER +55

10H - FERREIRA DO ALENTEJO
10H - SANTA MARGARIDA DO SADO
11H15 - CANHESTROS

SAUDAVEL (MenTe) RURAL

adtr
ASSOCIAÇÃO DE ENVOLVIMENTO TERRA DO REGADIO

14h30 - Odivelas - Centro Paroquial

CONTO CONTIGO

Biblioteca Municipal Ferreira do Alentejo

17h30 - Biblioteca Municipal

DANÇA

Casa do Povo · BOM RITMO · Baú dos Talentos

Professora Raquel

18h - BABY KIDS DANCE

18h30 - LADY STYLE FUSION

Casa do Povo - Ferreira do Alentejo

TAEKWONDO

18h30 - Pavilhão de Desportos

FERREIRA A CORRER

SINGA RUNNERS TEAM RUNNING

19h - Parque dos Desportos

CAMINHAR POR FERREIRA

SINGA RUNNERS TEAM RUNNING

19h15 - Marco N2

DANÇA BAILE FITNESS

BOM RITMO · Baú dos Talentos

Professora Rebecca

20h - Centro Cultural de Odivelas

DANÇA KIZOMBA SEMBA

Casa do Povo · BOM RITMO · Baú dos Talentos

Professora Suzy

20h - Casa do Povo Ferreira do Alentejo

29 NOVEMBRO

TERÇA

FERREIRA ALENTEJO MUNICÍPIO

FERREIRA a MEXER +55

10H - FIGUEIRA DOS CAVALEIROS
10H15 - ALFUNDÃO
10H30 - ODIVELAS
11H15 - PEROGUARDA

'A ESCOLINHA'

ANIMAÇÃO SÉNIOR

14h30 – Centro Cultural SANTA MARGARIDA DO SADO

SAUDAVEL (MenTe) RURAL

adtr – ASSOCIAÇÃO DE DESENVOLVIMENTO TERRA DO REGADIO

14h30 – Peroguarda - Casa do Povo

LEITURAS COM ARTE

17h30 – Biblioteca Municipal

TÉNIS

Ferreira Activa Academia de Ténis

18h – Parque dos Desportos

HIIT WORKOUT

SINGA RUNNERS TEAM RUNNING

18h30 – Pavilhão de Desportos

DANÇA

adtr – BOM RITMO – Baú dos Talentos

Professora Rebecca

PRÉ-BALLET E CONTEMPORÂNEO

19h – Sala ADTR Zona Industrial

CAMINHAR POR FERREIRA

19h15 – Marco N2

KARATÉ GOJU-RYU

SINGA RUNNERS TEAM RUNNING

19h30 – Pavilhão de Desportos

AULAS DE

ATIVIDADE FÍSICA

19H30 - PAVILHÃO DE DESPORTOS

DANÇA BAILE FITNESS

Casa do Povo – BOM RITMO – Baú dos Talentos

Professora Rebecca

20h – Casa do Povo Ferreira do Alentejo

LEITURAS COM ARTE

17h30 – Biblioteca Municipal

FERREIRA a MEXER +55

10H - FERREIRA DO ALENTEJO
10H - SANTA MARGARIDA DO SADO
11H15 - CANHESTROS

'A ESCOLINHA'

ANIMAÇÃO SÉNIOR
14h30 – Espaço Multigeracional
FIGUEIRA DOS CAVALEIROS

SAUDAVEL (MenTe) RURAL

adtr
ASSOCIAÇÃO DE ENVOLVIMENTO TERRAS DO REGADIO

14h30
Figueira dos Cavaleiros – Espaço Multigeracional
Santa Margarida do Sado – Centro Cultural

TÉNIS

Ferreira Activa Academia de Ténis
18h – Parque dos Desportos

TAEKWONDO

18h30 – Pavilhão de Desportos

FERREIRA A CORRER

19h – Parque dos Desportos

CAMINHAR POR FERREIRA

19h15 – Marco N2

Universidade Popular
Ferreira do Alentejo

DESTAQUE ANO 2022/23 CULTURA NIPÓNICA

MÚSICA • CINEMA/ANIME • DANÇA • FEIRA DE PRODUTOS

Cursos / Workshops

- Curso de fotografia
- *História de Ferreira em Mangá*
- Curso de artes plásticas
- Curso de teatro
- Risoterapia
- Curso de portugues - Instituto do Emprego e Formação Profissional (IEFP)
- Curso de inglês - IEFP
- Gestão de redes sociais - IEFP
- Marketing - IEFP
- Higiene e segurança no trabalho - IEFP
- História e cultura local
- *Pedras que falam*
- Como viver mais e melhor
- Cinema
- Culinária (inovação e receituário tradicional)
- Avós na NET
- Ciência à la Carte
- Fablab Popular

Horário dos cursos: **10h30 | 16h00 | 18h00 | 20h00**

Visitas de Estudo

Junho e Outubro 2023

Consulte os horários e a relação dos cursos disponíveis na Secretaria da Universidade Popular

284 738 700 ! universidadepopular@cm-ferreira-alentejo.pt

A realização dos cursos dependerá do número de inscrições rececionadas

Universidade Popular
Ferreira do Alentejo

FERREIRA ALENTEJO
MUNICÍPIO

FERREIRA FORA DO CONCELHO

NOVEMBRO_2022

A Agenda Cultural e Desportiva de Ferreira dá também conhecimento de atividades que ocorrem fora do Concelho de Ferreira do Alentejo, mas que envolvem atividades ou intervenientes ligados ao Concelho.

FUTEBOL Juniores II Divisão Nacional
LUSITANO DE ÉVORA x SC FERREIRENSE
15h - Complexo Desportivo do Lusitano de **Évora**
5

FUTEBOL Seniores
SRD ENTRADENSE x SC FERREIRENSE
15h - Campo de Futebol António José Marques **-Entradas**
5

FUTEBOL Infantis
CD BEJA «B» x SC FERREIRENSE
10h30 - Com. Desp Fernando Mamede **- Beja**
5

FUTEBOL Juvenis
SC ODEMIRENSE x SC FERREIRENSE
10h30 - Estádio Municipal de **Odemira**
6

FUTEBOL Benjamins
CRD CABEÇA GORDA x SC FERREIRENSE
10h30 - C. de Jogos José A. de Matos **- Cabeça Gorda**
12

FUTEBOL Seniores
GDC ALVITO x SC FIGUEIRENSE
15h - Parque Desportivo de **Alvito**
13

FUTEBOL Iniciados
FC SERPA x SC FERREIRENSE
10h30 - Parque Desportivo de **Serpa**
13

FUTEBOL Infantis
SC CUBA x SC FERREIRENSE
10h30 -C. de Jogos Dr. José Augusto Amado Aguiar **Cuba**
19

TÉNIS Ferreira Ativa Academia de Ténis
TORNEIO DE SANTIAGO SUB 14 E 18
10h - Clube de Ténis de **Setúbal**
19 20

FUTEBOL Juvenis
CD BEJA x SC FERREIRENSE
10h30 - Com. Desp Fernando Mamede **- Beja**
20

FUTEBOL Juniores II Divisão Nacional
FARENSE x SC FERREIRENSE
15h - Estádio de S. Luís **- Faro**
26

FUTEBOL Benjamins
CCD BAIRRO DA N.SR.ª CONCEIÇÃO x SC FERREIRENSE
10h30 - Campo de Jogos do Bairro da Conceição **- Beja**
26

FUTEBOL Iniciados
MOURA AC x SC FERREIRENSE
10h30 - Complexo Desportivo do MAC **- Moura**
27

O MÊS QUE VEM

Natal

2022

Praça Comendador Infante Passanha

Ferreira do Alentejo

FERREIRA ALENTEJO MUNICÍPIO

www.ferreiradoalentejo.pt geral@cm-ferreira-alentejo.pt

Câmara Municipal de Ferreira do Alentejo | Praça Comendador Infante Passanha, nº 5
7900-571 Ferreira do Alentejo | Telefone: 284 738 700